



**MAXIMA**  
POJIŠŤOVNA

**Čtvrtletní zpráva  
o Společnosti  
k 31. 3. 2019**

## I. ÚDAJE O SPOLEČNOSTI

Název společnosti:	MAXIMA pojišťovna, a. s.
Právní forma:	akciová společnost
Adresa společnosti:	Italská 1583/24, Praha 2
IČ:	613 284 64
Datum zápisu do obch. rejstříku:	1. července 1994
Datum poslední změny v obch. rejstříku:	25. července 2018 (vznik funkce člena představenstva)
Základní kapitál:	275 000 000 Kč
Splaceno:	100%

K 31. březnu 2019 zahrnoval základní kapitál:

250 000 ks kmenové akcie na majitele v zaknihované podobě ve jmenovité hodnotě	576 Kč
250 000 ks kmenové akcie na majitele v zaknihované podobě ve jmenovité hodnotě	424 Kč
25 000 ks kmenové akcie na majitele v zaknihované podobě ve jmenovité hodnotě	1 000 Kč

Všechny vydané akcie jsou neobchodovatelné na veřejném trhu (neregistrovaný CP).

V průběhu 1. čtvrtletí končícího 31. března 2019 Společnost nedržela žádné vlastní akcie a zatímní listy ani jiné účastnické cenné papíry.

V průběhu 1. čtvrtletí končícího 31. března 2019 nedošlo k žádným změnám základního kapitálu.

### **Organizační struktura Společnosti:**

Společnost měla k 31. březnu 2019 43 zaměstnanců (průměrný přepočtený počet zaměstnanců za 1. čtvrtletí 2019 byl 43 zaměstnanců) a je členěna na obchodní úsek (9 zaměstnanců), útvary provozu, IT a likvidace škod (celkem 14 zaměstnanců), finanční úsek (6 zaměstnanců), úsek strategického rozvoje (11 zaměstnanců) a ostatní (3 zaměstnanci).

K 31. březnu 2019 neměla společnost žádné organizační složky.

## Organizační schéma Společnosti:

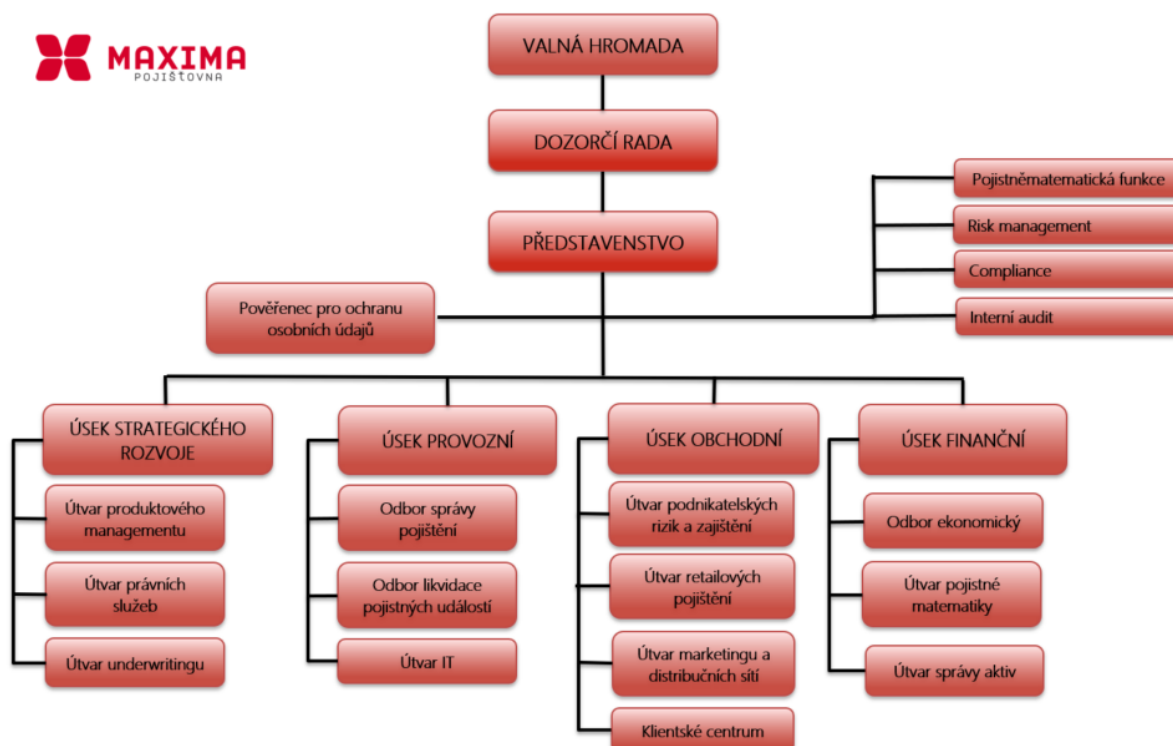

## Údaje o osobách, které skutečně řídí Společnost

### Ing. Petr Sedláček

Funkce: předseda představenstva, ředitel

Ve funkci od: 15. prosince 2014

Praxe: PricewaterhouseCoopers ČR, ředitel consultingu pro finanční sektor  
Ministerstvo dopravy ČR, náměstek ministra dopravy  
Česká pošta, s.p. Praha, generální ředitel  
Global Payments Europe, generální ředitel a předseda představenstva  
Home Credit, executive předseda představenstva  
ČP Leasing, generální ředitel a předseda představenstva  
Česká pojišťovna, poradce generálního ředitele  
Evrobanka a.s., náměstek generálního ředitele

Další aktivity: Mella CZ, a.s. – člen představenstva, jediný akcionář

### **Ing. Roman Kohout**

Funkce: místopředseda představenstva  
Ve funkci od: 6. června 2018  
Praxe  
Letiště Praha, a.s. – senior projektový manažer  
Český rozhlas – finanční a provozní ředitel  
Auto Charouz – finanční ředitel  
CLEVERMAPS – finanční manažer  
Geodis Brno – finanční a provozní ředitel  
ZFP akademie Břeclav – senior projekt manažer  
EUREKO Bukurešť – senior projekt manažer  
OP Prostějov – finanční ředitel  
E&Y - M&A manažer  
PPF Group – Business development  
KBC/ČSOB Group – senior projekt manažer, ředitel marketingové komunikace, poradce managementu  
RBC Partners – řídicí partner  
Další aktivity: Společenství vlastníků jednotek bytového areálu VÝHLEDY I – člen kontrolní komise

### **Ing. Ondřej Roček**

Funkce: člen představenstva  
Ve funkci od: 20. května 2015  
Pozice: finanční ředitel  
Praxe  
supervizor v KPMG Audit,  
associate manager v KPMG Česká republika

### **Martina Kavříková**

Funkce: člen představenstva  
Ve funkci od: 20. dubna 2016  
Pozice: ředitelka provozního úseku  
Praxe  
Spalovna Praha – Vysočany, a.s. – finanční manažer  
Union banka – vedoucí oddělení řízení aktiv a pasiv  
Další aktivity: Egida, a.s. – předseda dozorčí rady

## Údaje o osobách, které kontrolují činnost Společnosti

### **Ing. Jiří Medřický**

Funkce: předseda a člen dozorčí rady  
Ve funkci od: 15. května 2018  
Praxe KPMG – Senior Manager  
Baker Tilly Czech Republic – Country Manager  
Crown Horwath – Country Manager  
Další aktivity: ČESKÉ NEMOVITOSTI - společnost pro podporu a rozvoj bydlení,  
s.r.o. – jednatel, společník  
The Prague Outlet Two a.s. – člen představenstva  
Polyesters, a.s. – statutární ředitel a člen správní rady

### **Jaroslav Jenerál**

Funkce: člen dozorčí rady  
Ve funkci od: 30. ledna 2015  
Praxe OSVČ v oblasti finančního a pojišťovacího poradenství  
Další aktivity: Bytové družstvo "TORUŇ" – Společenství vlastníků jednotek Toruňská  
č.p. 328, 329, 330, 331, 332, Praha 8 – předseda výboru  
Klub přátel Vysokých Tater, z.s. – místopředseda výboru

### **Ing. Antonín Nekvinda**

Funkce: člen dozorčí rady  
Ve funkci od: 15. května 2018  
Praxe: Česká pojišťovna, a.s. – specialista odpovědný za provoz IT a provoz  
pojištění, vedoucí ekonomického a provozního odboru  
Generali Poist'ovňa, a.s. – člen představenstva odpovědný za provoz a  
životní pojištění, místopředseda představenstva a generální ředitel  
Další aktivity: Nadační fond Neratov – člen dozorčí rady  
Anpora, s.r.o. – jednatel a společník  
PONS 21, z.s. – předseda Výkonné rady  
Sdružení Neratov, z.s. – člen rady spolku  
Anpora services, s.r.o. - jednatel  
Asociace sociálního zemědělství, z.s. – člen kontrolní komise

U žádného člena představenstva a dozorčí rady společnosti nedochází při působení v orgánech dalších společností ke střetu zájmů.

Žádný z členů představenstva ani dozorčí rady nebyl odsouzen za podvodný trestný čin.

K 31. březnu 2019 společnost nevidovala žádné půjčky nebo zálohy poskytnuté členům představenstva a dozorčí rady a žádné záruky vydané za členy představenstva a dozorčí rady.

## **II. ÚDAJE O AKCIONÁŘÍCH NEBO ČLENECH SPOLEČNOSTI S KVALIFIKOVANOU ÚČASTÍ NA SPOLEČNOSTI**

Akcionář – právnická osoba: Mella Holdings B.V.

Adresa sídla: Gustav Mahlerplein 2, Viñoly Building, Office 116, 1082MA Amsterdam

Registrační číslo: 61998877

Předmět podnikání: holdingová společnost

Podíl na hlasovacích právech: 96,59 %.

### III. ÚDAJE O STRUKTUŘE SKUPINY, JEJÍŽ JE SPOLEČNOST SOUČÁSTÍ

Ovládající osoba: Mella Holdings B.V.

Adresa sídla: Gustav Mahlerplein 2, Viñoly Building, Office 116, 1082MA Amsterdam  
reg. č. 61998877

Předmět podnikání: holdingová společnost

Podíl na základním kapitálu a hlasovacích právech: 96,59%.

K 31. březnu 2019 neměla Společnost vůči ovládající osobě žádné pohledávky a závazky. Společnost neměla k 31. březnu 2019 ve svých aktivech žádné cenné papíry emitované ovládající osobou.

Společnost nepřijala záruky od ovládající osoby a ani neposkytla záruky této osobě.

#### Osoby ovládané:

Název	Právní forma	Adresa sídla
Egida a.s.	akciová společnost	Italská 1583/24, 120 00 Praha 2

Název	Podíl na ZK (%) 31.3.2019	Účetní hodnota akcií - výše podílu (tis. Kč)	Podíl na hlasovacích právech	Počet akcií držených Maxima poj.
Egida a.s.	50	3 150	50	50

Název	Požizovací cena akcií - obchodního podílu v tis. Kč (ke dni pořízení)	Výše pohledávek v tis. Kč	Výše závazků v tis. Kč
Egida a.s.	3 150	0	202

## Grafické znázornění struktury skupiny:

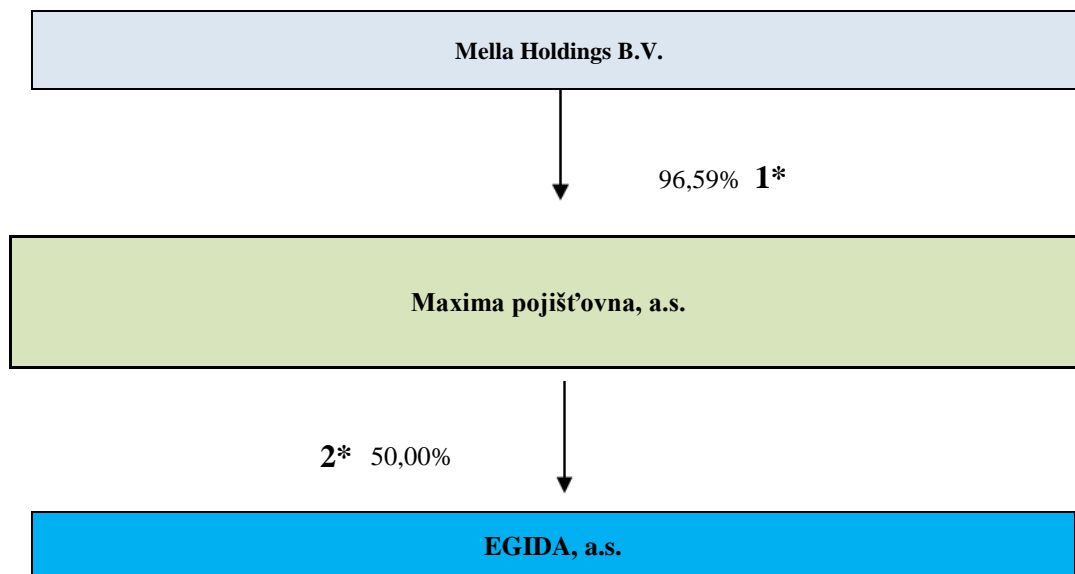

\* 1=§ 3 odst. 6, písm. g) zákona č. 277/2009 Sb..

2=§ 3 odst. 6, písm. a) zákona č. 277/2009 Sb.

Maxima pojišťovna má ve svých aktivech cenné papíry na základě uvedené struktury.

Společnost nepřijala záruky od ovládaných osob, ani neposkytla záruky těmto osobám.



## IV. ÚDAJE O ČINNOSTI SPOLEČNOSTI

1) pojišťovací činnost dle § 7 odst. 3 zák. č. 363/1999 Sb., o pojišťovnictví, v rozsahu

Životní pojištění

- pojišťovacích odvětví 1a 3 životních pojištění uvedených v části A přílohy k zákonu o pojišťovnictví,

Neživotní pojištění

- pojišťovacích odvětví 1, 2, 3a, 8, 9, 13, 16 neživotních pojištění uvedených v části B přílohy k zákonu o pojišťovnictví, aktivní zajištění

2) činnosti související s pojišťovací činností dle § 3 odst. 4 zákona o pojišťovnictví

- zprostředkovatelská činnost prováděná v souvislosti s pojišťovací činností dle zákona o pojišťovnictví
- poradenská činnost související s pojištěním fyzických a právnických osob dle zákona o pojišťovnictví
- šetření pojišťovacích událostí prováděné na základě smlouvy s pojišťovnou dle zákona o pojišťovnictví
- provozování zprostředkovatelské činnosti v oblasti stavebního spoření a penzijního připojištění

Všechny výše uvedené činnosti zapsané v obchodním rejstříku společnost vykonává. Žádná společnost vykonávaná nebo poskytovaná činnost nebyla Českou národní bankou omezena nebo pozastavena.

### Poměrové ukazatele

	31.3.2019	31.12.2018	30.9.2018	30.6.2018
Rentabilita průměrných aktiv (ROAA)	1,48%	2,43%	2,71%	0,92%
Rentabilita průměrného vlastního kapitálu (ROAE)	3,38%	5,14%	5,64%	1,89%
"Combined ratio" v neživotním pojištění	58%	69%	59%	59%

# Finanční údaje o činnosti společnosti

## Finanční výkazy

v tisících Kč.

Rozvaha (netto)	Číslo řádku	Aktuální období 31.3. 2019	Aktuální období 31.12. 2018	Aktuální období 30.9. 2018	Aktuální období 30.6. 2018
B. Dlouhodobý nehmotný majetek	11	7 919	8 030	6 709	1 105
C. Investice	14	420 199	393 419	328 815	321 531
I. Pozemky a stavby, z toho:	15	0	0	0	63 484
II. Investice v podnikatelských seskupeních	17	3 150	3 150	3 150	3 150
1. Podíly v ovládaných osobách	18	3 150	3 150	3 150	3 150
III. Jiné investice	22	417 049	390 269	325 665	254 897
1. Akcie a ostatní cenné papíry s proměnlivým výnosem, ostatní podíly	23	0	0	0	0
2. Dluhové cenné papíry	24	270 810	268 521	179 507	109 328
4. Ostatní půjčky	26	121 239	121 748	121 158	120 569
5. Depozita u finančních institucí	27	25 000	0	25 000	25 000
E. Dlužníci		136 190	116 269	101 495	79 513
I. Pohledávky z operací přímého pojištění	31	112 622	108 453	90 551	75 479
1. Pojistníci, z toho:	32	104 149	100 306	83 269	66 856
a) pohledávky za ovládanými osobami	33	0	0	0	0
b) pohledávky za pojistníky	34	104 149	100 306	83 269	66 856
2. Pojišťovací zprostředkovatelé, z toho:	35	8 473	8 148	7 282	8 622
a) pohledávky za ovládanými osobami	36	0	0	0	0
II. Pohledávky z operací zajištění, z toho:	38	21 281	6 070	1 315	1 488
III. Ostatní pohledávky, z toho:	41	2 287	1 746	9 629	2 546
a) pohledávky za ovládanými osobami	42	0	0	0	0
F. Ostatní aktiva	44	63 709	82 308	140 719	139 888
I. Dlouhodobý hm. majetek, jiný než pozemky a stavby (nemovit.), a zásoby	45	7 545	8 340	7 972	8 465
II. Hotovost na účtech u finančních institucí a hotovost v pokladně	46	56 163	73 968	132 748	131 423
G. Přejícné účty aktiv	48	164 844	171 495	150 391	136 232
I. Naběhlé úroky a nájemné	49	0	0	0	0
II. Odložené pořizovací náklady na pojistné smlouvy, v tom odděleně:	50	43 685	45 152	48 698	42 750
a) v životním pojištění	51	186	150	164	182
b) v neživotním pojištění	52	43 499	45 002	48 535	42 568
III. Ostatní přejícné účty aktiv, z toho:	53	121 159	126 343	101 693	93 482
a) dohadné položky aktivní	54	119 571	125 155	100 152	91 430
<b>AKTIVA CELKEM</b>		<b>792 861</b>	<b>771 521</b>	<b>728 129</b>	<b>678 269</b>
A. Vlastní kapitál	55	346 333	334 798	338 789	325 699
I. Základní kapitál, z toho:	56	275 000	275 000	275 000	275 000
IV. Ostatní kapitálové fondy	61	37 783	37 782	37 783	39 465
V. Rezervní fond a ostatní fondy ze zisku	62	0	0	0	0
VI. Nerozdělený zisk minulých účetních období nebo neuhrazená ztráta minulých účetních období	63	22 016	5 119	5 119	5 119
VII. Zisk nebo ztráta běžného účetního období	64	11 534	16 897	18 388	6 115
C. Technické rezervy	66	179 607	182 823	184 902	172 674
1. Rezerva na nezasloužené pojistné	67	106 088	110 701	117 921	102 979
2. Rezerva na životní pojištění	70	20 960	20 022	19 174	18 102
3. Rezerva na pojistná plnění nevyřízených pojistných událostí	73	52 559	52 100	47 807	51 593
4. Rezerva na splnění závazků z použité technické úrokové míry		0	0	0	0
E. Rezervy	90	7 214	7 214	2 500	0
2. Rezerva na daně	92	4 714	4 714	0	0
3. Ostatní rezervy	93	2 500	2 500	2 500	0
F. Depozita při pasivním zajištění	94	0	0	0	0
G. Věřitelé	95	134 269	123 323	100 917	75 106
I. Závazky z operací přímého pojištění, z toho:	96	63 236	55 402	40 658	35 644
a) závazky vůči ovládaným osobám	97	202	187	329	480
II. Závazky z operací zajištění, z toho:	99	66 260	59 235	55 975	34 571
V. Ostatní závazky, z toho:	110	4 773	8 686	4 284	4 891
a) daňové závazky a závazky ze sociálního zabezpečení	111	1 534	1 468	1 636	1 987
b) závazky vůči ovládaným osobám	112	0	0	2	2
H. Přejícné účty pasiv	115	125 438	123 363	103 521	104 790
I. Výdaje příštích období a výnosy příštích období	116	3 174	2 923	2 429	2 411
II. Ostatní přejícné účty pasiv, z toho:	117	122 264	120 440	101 092	102 379
a) dohadné položky pasivní	118	122 264	120 440	101 092	102 379
<b>PASIVA CELKEM</b>		<b>792 861</b>	<b>771 521</b>	<b>728 129</b>	<b>678 269</b>

# Finanční údaje o činnosti společnosti

## Finanční výkazy

v tisících Kč.

	Aktuální období 31.3.2019			Aktuální období 31.12.2018			Aktuální období 30.9.2018			Aktuální období 30.6.2018		
	Základna	Mezi-součet	Výsledek	Základna	Mezi-součet	Výsledek	Základna	Mezi-součet	Výsledek	Základna	Mezi-součet	Výsledek
<b>I. TECHNICKÝ ÚČET K NEŽIVOTNÍMU POJIŠTĚNÍ</b>												
1. Zasloužené pojistné, očištěné od zajištění:		x			x			x			x	
a) předepsané hrubé pojistné	142 371	x		547 805	x		415 099	x		257 192	x	
b) pojistné postoupené zajištěním (-)	92 755	49 616	x	374 137	173 668	x	282 144	132 955	x	174 741	82 451	x
c) změna stavu hrubé výše rezervy na nezasloužené pojistné (+/-)	-3 684	x	x	21 844	x	x	27 476	x	x	13 859	x	x
d) změna stavu rezervy na nezasloužené pojistné, podíl zajištělů (+/-)	968	-4 652	54 268	-1 609	23 453	150 215	-3 188	30 665	102 291	-1 823	15 682	66 769
2. Převedené výnosy z finančního umístění (investic) z netechnického účtu	x	x	1 286	x	x	5 616	x	x	4 898	x	x	1 218
3. Ostatní technické výnosy, očištěné od zajištění	x	x	4 266	x	x	12 698	x	x	11 735	x	x	7 489
4. Náklady na pojištění plnění, očištěné od zajištění:												
a) náklady na pojištění plnění:												
aa) hrubá výše	17 535	x	x	106 613	x	x	65 703	x	x	39 944	x	x
bb) podíl zajištělů (-)	8 423	9 112	x	61 664	44 949	x	35 466	30 237	x	19 886	20 058	x
b) změna stavu rezervy na pojištění plnění:												
aa) hrubá výše	6 066	x	x	17 305	x	x	15 356	x	x	13 399	x	x
bb) podíl zajištělů (-)	5 099	967	10 079	16 302	1 003	45 952	13 731	1 626	31 863	9 666	3 733	23 791
5. Změna stavu ostatních technických rezerv, očištěné od zajištění (+/-)		x	0		x	0		x	0		x	0
6. Prémie a slevy, očištěné od zajištění		x	39		x	885		x	56		x	18
7. Čistá výše provozních nákladů:												
a) pořizovací náklady na pojistné smlouvy		58 921	x		246 961	x		162 324	x		97 943	x
b) změna stavu časově rozlišených pořizovacích nákladů (+/-)		1 543	x		-10 157	x		-13 689	x		-7 723	x
c) správní režie		13 790	x		55 053	x		39 488	x		25 423	x
d) provize od zajištělů a podíly na ziscích (-)		38 122	36 132		195 815	96 042		123 398	64 725		71 974	43 669
8. Ostatní technické náklady, očištěné od zajištění		x	4 075		x	9 364		x	8 708		x	5 518
9. Změna stavu vyrovnávací rezervy (+/-)		x	0		x	0		x	0		x	0
10. Mezi-součet, zůstatek (výsledek) technického účtu k neživotnímu pojištění			9 495			16 286			13 570			2 480
<b>II. TECHNICKÝ ÚČET K ŽIVOTNÍMU POJIŠTĚNÍ</b>												
1. Zasloužené pojistné, očištěné od zajištění:												
a) předepsané hrubé pojistné	x	21 500	x	x	74 151	x	x	53 861	x	x	34 830	x
b) pojistné postoupené zajištěním (-)	x	4 355	x	x	14 122	x	x	10 016	x	x	6 344	x
c) změna stavu rezervy na nezasloužené pojistné, očištěné od zajištění (+/-)		39	17 106		-7	60 036		1	43 844		42	28 444
2. Výnosy z investic:												
a) výnosy z podílů se zvláštním uvedením těch, které pocházejí z ovládaných osob		x	x		x	x		x	x		x	x
b) výnosy z ostatních investic, se zvl. uv. těch, z ovládaných osob, v tom:												
aa) výnosy z pozemků a staveb - nemovitostí		x	x		x	x		x	x		x	x
bb) výnosy z ostatních investic		356	356		710	710		423	423		280	280
c) změny hodnoty investic		x	x		x	x		x	x		x	x
d) výnosy z realizace investic		x	x		x	x		x	x		x	x
3. Přírůstky hodnoty investic		x	x		x	x		x	x		x	x
4. Ostatní technické výnosy, očištěné od zajištění		x	x		x	x		x	x		x	x
5. Náklady na pojištění plnění, očištěné od zajištění:												
a) náklady na pojištění plnění:												
aa) hrubá výše		6 911	x		21 331	x		15 313	x		10 524	x
bb) podíl zajištělů (-)		453	6 458		188	21 143		188	15 125		188	10 336
b) změna stavu rezervy na pojištění plnění:												
aa) hrubá výše		-506	x		3 133	x		-2 039	x		-533	x
bb) podíl zajištělů (-)		0	-506		792	2 341		535	-2 574		363	-896
6. Změna stavu ostatních technických rezerv, očištěné od zajištění (+/-):		x	x		x	x		x	x		x	x
a) rezervy v životním pojištění:												
aa) hrubá výše		939	x		3 360	x		2 512	x		1 441	x
bb) podíl zajištělů (-)			939			3 360			2 512			1 441
b) ostatní technické rezervy, očištěné od zajištění		x	0		x	0		x	0		x	0
7. Prémie a slevy, očištěné od zajištění		x	x		x	x		x	x		x	x
8. Čistá výše provozních nákladů:												
a) pořizovací náklady na pojistné smlouvy		x	6 174	x	x	21 884	x	x	14 585	x	x	9 202
b) změna stavu časově rozlišených pořizovacích nákladů (+/-)		x	-37	x	x	1	x	x	-14	x	x	-31
c) správní režie		x	3 716	x		16 699	x		13 872	x		9 188
d) provize od zajištělů a podíly na ziscích (-)		x	2 755	7 099		11 133	27 451		6 436	22 006		4 094
9. Náklady na investice												
a) náklady na správu investic, včetně úroků		x	x		x	x		x	x		x	x
b) změna hodnoty investic		x	x		x	x		x	x		x	x
c) náklady spojené s realizací investic		x	x		x	x		x	x		x	x
10. Úbytky hodnoty investic		x	x		x	x		x	x		x	x
11. Ostatní technické náklady, očištěné od zajištění		x	x		x	x		x	x		x	x
13. Mezi-součet, zůstatek (výsledek) Technického účtu k životnímu pojištění		x	x		x	x		x	x		x	x
<b>III. NETECHNICKÝ ÚČET</b>												
1. Výsledek Technického účtu k neživotnímu pojištění (položka I.10.)			9 495			16 286			13 570			2 480
2. Výsledek Technického účtu k životnímu pojištění (položka II.13.)			1 639			2 628			4 418			3 349
3. Výnosy z investic												
a) výnosy z podílů se zvláštním uvedením těch, které pocházejí z ovládaných osob		x	x		x	x		x	x		x	x
b) výnosy z ostatních investic, se zvl. uv. těch, z ovládaných osob, v tom:												
aa) výnosy z pozemků a staveb (nemovitostí)		0	x		1 435	x		1 435	x		1 228	x
bb) výnosy z ostatních investic		2 803	2 803		6 504	7 939		4 108	5 542		2 385	3 613
c) změny hodnoty investic		x	0	x	x	380	x	x	380	x	x	357
d) výnosy z realizace investic		x	0	2 803	x	67 620	75 939	x	67 620	73 543	x	0
4. Převedené výnosy finančního umístění z tech. účtu k životnímu pojištění		x	x		x	x		x	x		x	x
5. Náklady na investice												
a) náklady na správu investic, včetně úroků		x	125	x	x	1 539	x	x	1 374	x	x	981
b) změny hodnoty investic		x	0	x	x	730	x	x	729	x	x	636
c) náklady spojené s realizací investic		x	0	125	x	61 980	64 249	x	61 980	64 084	x	1 617
6. Převod výnosů z investic na tech. účet k neživotnímu pojištění		x	x	1 286	x	x	5 616	x	x	4 898	x	x
7. Ostatní výnosy		x	x	144	x	x	1 563	x	x	955	x	x
8. Ostatní náklady		x	x	1 111	x	x	5 276	x	x	5 094	x	x
9. Daň z příjmů z běžné činnosti		x	x	0	x	x	4 278	x	x	0	x	x
10. Zisk nebo ztráta z běžné činnosti po zdanění		x	x	11 558	x	x	16 997	x	x	18 410	x	x
11. Mimořádné náklady		x	x		x	x		x	x		x	x
12. Mimořádné výnosy		x	x		x	x		x	x		x	x
13. Mimořádný zisk nebo ztráta		x	x	0	x	x	0	x	x	0	x	x
14. Daň z příjmů z mimořádné činnosti		x	x		x	x		x	x		x	x
15. Ostatní daně neuvedené v předcházejících položkách		x	x	24	x	x	100	x	x	23	x	x
16. Zisk nebo ztráta za účetní období		x	x	11 534	x	x	16 897	x	x	18 388	x	x

\*auditovaná čísla