

MAXIMA
POJIŠŤOVNA

**Čtvrtletní zpráva
o Společnosti
k 30. 9. 2017**

I. ÚDAJE O SPOLEČNOSTI

Název společnosti:	MAXIMA pojišťovna, a. s.
Právní forma:	akciová společnost
Adresa společnosti:	Italská 1583/24, Praha 2
IČ:	613 284 64
Datum zápisu do obch. rejstříku:	1. července 1994
Datum poslední změny v obch. rejstříku:	28. ledna 2017, zánik členství člena představenstva
Základní kapitál:	275 000 000 Kč
Splaceno:	100%

K 30. září 2017 zahrnoval základní kapitál:

250 000 ks kmenové akcie na majitele v zaknihované podobě ve jmenovité hodnotě	576 Kč
250 000 ks kmenové akcie na majitele v zaknihované podobě ve jmenovité hodnotě	424 Kč
25 000 ks kmenové akcie na majitele v zaknihované podobě ve jmenovité hodnotě	1 000 Kč

Všechny vydané akcie jsou neobchodovatelné na veřejném trhu (neregistrovaný CP).

V průběhu 3. čtvrtletí končícího 30. září 2017 Společnost nedržela žádné vlastní akcie a zatímní listy ani jiné účastnické cenné papíry.

V průběhu 3. čtvrtletí končícího 30. září 2017 nedošlo k žádným změnám základního kapitálu.

Organizační struktura Společnosti:

Společnost měla k 30. září 2017 39 zaměstnanců (průměrný přepočtený počet zaměstnanců za 3. čtvrtletí 2017 byl 37 zaměstnanců) a je členěna na obchodní úsek (9 zaměstnanců), útvary provozu, IT a likvidace škod (celkem 15 zaměstnanců), finanční úsek (7 zaměstnanců), úsek strategického rozvoje (4 zaměstnanci) a ostatní (4 zaměstnanci).
K 30. červnu 2017 neměla společnost žádné organizační složky.

Organizační schéma Společnosti:

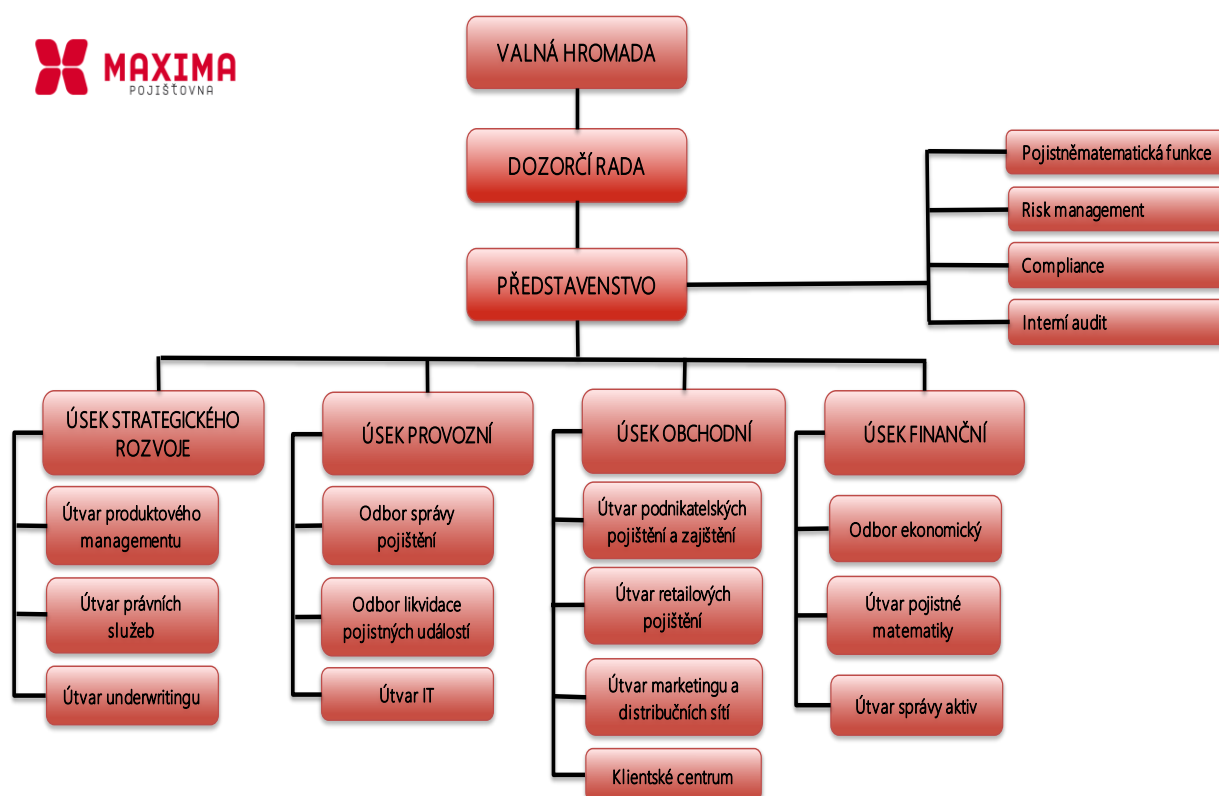

Údaje o osobách, které skutečně řídí Společnost

Ing. Petr Sedláček

Funkce: předseda představenstva

Ve funkci od: 15. prosince 2014

Praxe: PricewaterhouseCoopers ČR, ředitel consultingu pro finanční sektor
Ministerstvo dopravy ČR, náměstek ministra dopravy
Česká pošta, s.p. Praha, generální ředitel
Global Payments Europe, generální ředitel a předseda představenstva
Home Credit, executive předseda představenstva
ČP Leasing, generální ředitel a předseda představenstva
Česká pojišťovna, poradce generálního ředitele
Evrobanka a.s., náměstek generálního ředitele
Další aktivity: Mella CZ, a.s. – předseda představenstva, akcionář

Ing. Ondřej Roček

Funkce: člen představenstva
Ve funkci od: 20. května 2015
Pozice: finanční ředitel
Praxe: supervizor v KPMG Audit,
associate manager v KPMG Česká republika

Martina Kavříková

Funkce: člen představenstva
Ve funkci od: 20. dubna 2016
Pozice: ředitelka provozního úseku
Praxe: Spalovna Praha – Vysočany, a.s. – finanční manažer
Union banka – vedoucí oddělení řízení aktiv a pasiv
Další aktivity: Egida, a.s. – předseda dozorčí rady

Údaje o osobách, které kontrolují činnost Společnosti**Ing. Rudolf Bubla**

Funkce: předseda dozorčí rady
Ve funkci od: 20. května 2015
Praxe: generální ředitel Celadon Group s.r.o
ředitel Státní léčebné lázně Janské Lázně

Ing. Jaromír Florián

Funkce: člen dozorčí rady
Ve funkci od: 1. prosince 2014
Praxe: Manager auditu – Deloitte & Touche
Ekonomický ředitel BCD CZ a.s.
Výkonný ředitel – KŠD Šťovíček
Finanční ředitel STZ a.s.
Další aktivity: FAUCARIA, s.r.o. – jednatel, společník,
EPISPOL, a.s. – místopředseda představenstva,
CHS Resins, a.s. – místopředseda představenstva,
SPOLCHEMIE Distribution, a.s. – místopředseda představenstva,
Spolek pro chemickou a hutní výrobu, akciová společnost –
místopředseda představenstva,
WOFAM spol. s r.o. – jednatel,
CHS Epi, a.s. – místopředseda představenstva,
Spolchemie a.s. – člen představenstva,
Spolchemie Elektrolýsis a.s. – místopředseda představenstva,
CSS, a.s. – člen představenstva,
Spolchemie Polyesters, a.s. – statutární ředitel

Jaroslav Jenerál

Funkce: člen dozorčí rady
Ve funkci od: 30. ledna 2015
Praxe OSVČ v oblasti finančního a pojišťovacího poradenství
Další aktivity: Bytové družstvo "TORUŇ" – Společenství vlastníků jednotek Toruňská
č.p. 328, 329, 330, 331, 332, Praha 8 – předseda výboru
Klub přátel Vysokých Tater, z.s. – místopředseda výboru

U žádného člena představenstva a dozorčí rady společnosti nedochází při působení v orgánech dalších společností ke střetu zájmů.

Žádný z členů představenstva ani dozorčí rady nebyl odsouzen za podvodný trestný čin.

K 30. září 2017 společnost neevidovala žádné půjčky nebo zálohy poskytnuté členům představenstva a dozorčí rady a žádné záruky vydané za členy představenstva a dozorčí rady.

II. ÚDAJE O AKCIONÁŘÍCH NEBO ČLENECH SPOLEČNOSTI S KVALIFIKOVANOU ÚČASTÍ NA SPOLEČNOSTI

Akcionář – právnická osoba: Mella Holdings B.V.
Adresa sídla: Strawinskylaan 701, 1077XX Amsterdam
Registrační číslo: 61998877
Předmět podnikání: holdingová společnost
Podíl na hlasovacích právech: 96,59 %.

III. ÚDAJE O STRUKTUŘE SKUPINY, JEJÍŽ JE SPOLEČNOST SOUČÁSTÍ

Ovládající osoba: Mella Holdings B.V.

Adresa sídla: Strawinskylaan 701, 1077XX Amsterdam

reg. č. 61998877

Předmět podnikání: holdingová společnost

Podíl na základním kapitálu a hlasovacích právech: 96,59%.

K 30.9.2017 neměla Společnost vůči ovládající osobě žádné pohledávky a závazky. Společnost neměla k 30.9.2017 ve svých aktivech žádné cenné papíry emitované ovládající osobou.

Společnost nepřijala záruky od ovládající osoby a ani neposkytla záruky této osobě.

Osoby ovládané:

Název	Právní forma	Adresa sídla
Egida a.s.	akciová společnost	Italská 1583/24, 120 00 Praha 2

Název	Podíl na ZK (%) 30.9.2017	Účetní hodnota akcií - výše podílu (tis. Kč)	Podíl na hlasovacích právech	Počet akcií držených Maxima poj.
Egida a.s.	50	3 150	50	50

Název	Pořizovací cena akcií - obchodního podílu v tis. Kč (ke dni porřízení)	Výše pohledávek v tis. Kč	Výše závazků v tis. Kč
Egida a.s.	3 150	2	498

Grafické znázornění struktury

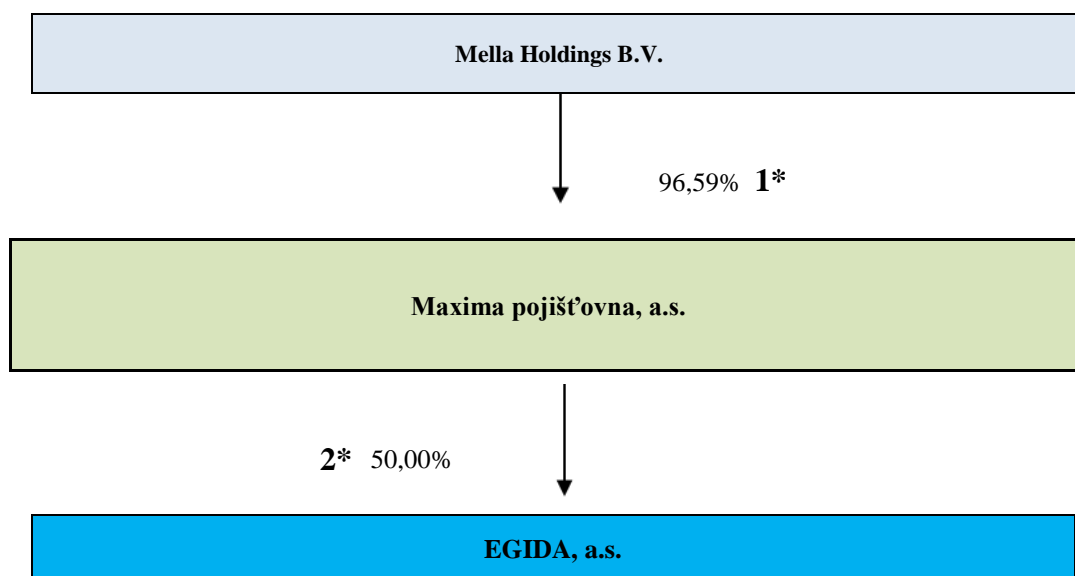

* 1=§ 3 odst. 6, písm. g) zákona č. 277/2009 Sb.
2=§ 3 odst. 6, písm. a) zákona č. 277/2009 Sb.

Maxima pojišťovna má ve svých aktivech cenné papíry na základě uvedené struktury.

Společnost nepřijala záruky od ovládaných osob a ani neposkytla záruky těmto osobám.

IV. ÚDAJE O ČINNOSTI SPOLEČNOSTI

1) pojišťovací činnost dle § 7 odst. 3 zák. č. 363/1999 Sb., o pojišťovnictví, v rozsahu

Životní pojištění

- pojišťovacích odvětví 1a 3 životních pojištění uvedených v části A přílohy k zákonu o pojišťovnictví,

Neživotní pojištění

- pojišťovacích odvětví 1, 2, 3a, 8, 9, 13, 16 neživotních pojištění uvedených v části B přílohy k zákonu o pojišťovnictví, aktivní zajištění

2) činnosti související s pojišťovací činností dle § 3 odst. 4 zákona o pojišťovnictví

- zprostředkovatelská činnost prováděná v souvislosti s pojišťovací činností dle zákona o pojišťovnictví
- poradenská činnost související s pojištěním fyzických a právnických osob dle zákona o pojišťovnictví
- šetření pojišťovacích událostí prováděné na základě smlouvy s pojišťovnou dle zákona o pojišťovnictví
- provozování zprostředkovatelské činnosti v oblasti stavebního spoření a penzijního připojištění

Všechny výše uvedené činnosti zapsané v obchodním rejstříku společnost vykonává. Žádná společnost vykonávaná nebo poskytovaná činnost nebyla Českou národní bankou omezena nebo pozastavena.

Poměrové ukazatele

	30.9.2017	30.6.2017	31.3.2017	31.12.2016
Rentabilita průměrných aktiv (ROAA)	0,79%	0,17%	0,01%	-1,52%
Rentabilita průměrného vlastního kapitálu (ROAE)	1,55%	0,32%	0,02%	-2,48%
"Combined ratio" v neživotním pojištění	53%	54%	46%	74%

Finanční údaje o činnosti společnosti

Finanční výkazy

Výkaz finanční pozice

V tisících Kč

Rozvaha (netto)	Číslo řádku	Aktuální období 30.9. 2017	Aktuální období 30.6. 2017	Aktuální období 31.3. 2017	Aktuální období 31.12. 2016
B. Dlouhodobý nehmotný majetek	11	676	789	822	691
C. Investice	14	195 620	193 623	335 641	332 084
I. Pozemky a stavby, z toho:	15	64 287	64 360	64 452	64 717
II. Investice v podnikatelských seskupeních	17	3 150	5 050	5 050	5 050
1. Podíly v ovládaných osobách	18	3 150	5 050	5 050	5 050
III. Jiné investice	22	128 183	124 213	266 140	262 317
1. Akcie a ostatní cenné papíry s proměnlivým výnosem, ostatní podíly	23	0	0	143 972	143 972
2. Dluhové cenné papíry	24	47 983	48 948	46 903	47 180
5. Depozita u finančních institucí	27	80 200	75 265	75 265	71 165
E. Dlužníci		116 886	93 311	72 169	76 187
I. Pohledávky z operací přímého pojištění	31	76 559	67 763	44 864	40 723
1. Pojistníci, z toho:	32	59 070	48 223	31 018	28 147
a) pohledávky za ovládanými osobami	33	0	0	0	0
b) pohledávky za pojistníky	34	59 070	48 223	31 018	28 147
2. Pojišťovací zprostředkovatelé, z toho:	35	17 489	19 539	13 846	12 576
a) pohledávky za ovládanými osobami	36	2	2	427	0
II. Pohledávky z operací zajištění, z toho:	38	23 334	6 843	7 699	13 055
III. Ostatní pohledávky, z toho:	41	16 992	18 705	19 606	22 409
a) pohledávky za ovládanými osobami	42	0	0	0	500
F. Ostatní aktiva	44	216 141	209 925	82 640	68 305
I. Dlouhodobý hm. majetek, jiný než pozemky a stavby (nemovit.), a zásoby	45	9 268	9 697	10 070	10 164
II. Hotovost na účtech u finančních institucí a hotovost v pokladně	46	206 874	200 228	72 570	58 141
G. Přejícné účty aktiv	48	155 495	158 072	132 853	94 130
I. Naběhlé úroky a nájemné	49	0	1	1	15
II. Odložené pořizovací náklady na pojistné smlouvy, v tom odděleně:	50	38 683	33 800	31 140	33 739
a) v životním pojištění	51	150	179	185	193
b) v neživotním pojištění	52	38 533	33 621	30 955	33 546
III. Ostatní přechodné účty aktiv, z toho:	53	116 812	124 272	101 712	60 376
a) dohadné položky aktivní	54	114 579	121 445	98 457	57 469
AKTIVA CELKEM		684 817	655 720	624 125	571 397
A. Vlastní kapitál	55	321 513	319 992	320 522	320 496
I. Základní kapitál, z toho:	56	275 000	275 000	275 000	275 000
IV. Ostatní kapitálové fondy	61	39 517	41 964	43 460	43 483
V. Rezervní fond a ostatní fondy ze zisku	62	0	0	0	0
VI. Nerozdělený zisk minulých účetních období nebo neuhrazená ztráta minulých účetních období	63	2 012	2 012	2 013	10 163
VII. Zisk nebo ztráta běžného účetního období	64	4 984	1 015	49	-8 150
C. Technické rezervy	66	152 721	140 941	141 737	145 769
1. Rezerva na nezasloužené pojistné	67	94 827	83 081	77 693	82 321
2. Rezerva na životní pojištění	70	15 718	14 624	13 793	12 446
3. Rezerva na pojistná plnění nevyřízených pojistných událostí	73	42 176	43 236	50 251	51 003
4. Rezerva na splnění závazků z použité technické úrokové míry	74	0	0	0	0
E. Rezervy	90	0	0	0	0
2. Rezerva na daně	92	0	0	0	0
3. Ostatní rezervy	93	0	0	0	0
F. Depozita při pasivním zajištění	94	0	0	0	0
G. Věřitelé	95	88 901	65 866	51 515	31 565
I. Závazky z operací přímého pojištění, z toho:	96	61 805	45 076	38 541	21 543
a) závazky vůči ovládaným osobám	97	498	412	336	4
II. Závazky z operací zajištění, z toho:	99	22 741	16 830	8 785	6 213
V. Ostatní závazky, z toho:	110	4 355	3 960	4 189	3 809
a) daňové závazky a závazky ze sociálního zabezpečení	111	1 150	1 276	1 133	1 111
b) závazky vůči ovládaným osobám	112	1	1	1	0
H. Přejícné účty pasiv	115	121 683	128 922	110 351	73 567
I. Výdaje příštích období a výnosy příštích období	116	3 259	3 454	4 171	4 297
II. Ostatní přechodné účty pasiv, z toho:	117	118 424	125 468	106 180	69 270
a) dohadné položky pasivní	118	118 424	125 468	106 180	69 270
PASIVA CELKEM		684 817	655 720	624 125	571 397

V tisících Kč

V tisících Kč

I. TECHNICKÝ ÚČET K NEŽIVOTNÍMU POJIŠTĚNÍ	Aktuální období 30.9.2017			Aktuální období 30.6.2017			Aktuální období 31.3.2017			Aktuální období 31.12.2016		
	Základna	Mezi- součet	Výsledek	Základna	Mezi- součet	Výsledek	Základna	Mezi- součet	Výsledek	Základna	Mezi- součet	Výsledek
1. Zasloužené pojistné, očištěné od zajištění:												
a) předepsané hrubé pojistné	289 884	x		175 501	x		78 761	x		247 985	x	
b) pojistné postupované zajištěním (-)	184 553	105 331	x	112 148	63 353	x	51 576	27 185	x	118 795	129 190	x
c) změna stavu hrubé výše rezervy na nezasloužené pojistné (+/-)	8 731	x	x	-1 047	x	x	-5 413	x	x	4 035	x	x
d) změna stavu rezervy na nezasloužené pojistné, podíl zajištělů (+/-)	-3 860	12 591	92 740	-1 813	766	62 587	-769	-4 644	31 828	2 625	1 410	127 779
2. Převedené výnosy z finančního umístění (investic) z netechnického účtu	x	x	30	x	x	0	x	x	0	x	x	11
3. Ostatní technické výnosy, očištěné od zajištění	x	x	6 101	x	x	2 996	x	x	2 148	x	x	5 552
4. Náklady na pojistná plnění, očištěné od zajištění:												
a) náklady na pojistná plnění:												
aa) hrubá výše	67 262	x		50 605	x		27 757	x		89 666	x	
bb) podíl zajištělů (-)	35 969	31 293	x	27 153	23 451	x	18 668	9 090	x	40 392	49 274	x
b) změna stavu rezervy na pojistná plnění:												
aa) hrubá výše	-26 428	x		-21 315	x		-19 161	x		7 329	x	
bb) podíl zajištělů (-)	-16 622	-9 806	21 487	-12 672	-8 643	14 808	-18 538	-623	8 467	15 898	-8 569	40 706
5. Změna stavu ostatních technických rezerv, očištěné od zajištění (+/-)			0			0			0			0
6. Prémie a slevy, očištěné od zajištění			290			17			5			911
7. Čistá výše provozních nákladů:												
a) pořizovací náklady na pojistné smlouvy	112 440	x		66 444	x		27 645	x		90 973	x	
b) změna stavu časově rozlišených pořizovacích nákladů (+/-)	-4 987	x		-75	x		2 591	x		-7 658	x	
c) správní režie	34 718	x		23 621	x		11 990	x		37 048	x	
d) provize od zajištělů a podíly na ziscích (-)	79 329	62 841		46 369	43 621		20 168	22 057		35 907	84 456	
8. Ostatní technické náklady, očištěné od zajištění			5 822			3 370			1 871			2 608
9. Změna stavu vyrovnávací rezervy (+/-)			0			0			0			0
10. Mezisoučet, zůstatek (výsledek) technického účtu k neživotnímu pojištění			8 432			3 766			1 575			4 662
II. TECHNICKÝ ÚČET K ŽIVOTNÍMU POJIŠTĚNÍ												
1. Zasloužené pojistné, očištěné od zajištění:												
a) předepsané hrubé pojistné	x	37 870	x	x	24 816	x	x	12 146	x	x	45 472	x
b) pojistné postupované zajištěním (-)	x	537	x	x	281	x	x	141	x	x	805	x
c) změna stavu rezervy na nezasloužené pojistné, očištěné od zajištění (+/-)	x	-84	37 417	x	-6	24 541	x	16	11 989	x	-71	44 739
2. Výnosy z investic:												
a) výnosy z podílů se zvláštním uvedením těch, které pocházejí z ovládaných osob	x	x	x	x	x	x	x	x	x	x	x	x
b) výnosy z ostatních investic, se zvl. uv. těch, z ovládaných osob, v tom:												
aa) výnosy z pozemků a staveb - nemovitosti	x	x	x	x	x	x	x	x	x	x	x	x
bb) výnosy z ostatních investic	447	447	x	304	304	x	167	167	x	671	671	x
c) změny hodnoty investic	x	x	x	x	x	x	x	x	x	x	x	x
d) výnosy z realizace investic	x	x	447	x	x	304	x	x	167	x	x	671
3. Přírůstek hodnoty investic	x	x	238	x	x	200	x	x	0	x	x	248
4. Ostatní technické výnosy, očištěné od zajištění			1 012			616			228			2 476
5. Náklady na pojistná plnění, očištěné od zajištění:												
a) náklady na pojistná plnění:												
aa) hrubá výše	16 463	x		10 423	x		4 993	x		19 835	x	
bb) podíl zajištělů (-)		16 463	x		10 423	x		4 993	x		19 835	x
b) změna stavu rezervy na pojistná plnění:												
aa) hrubá výše	979	x		877	x		-129	x		8 485	x	
bb) podíl zajištělů (-)		979	17 441		877	11 300		-129	4 864		8 485	28 321
6. Změna stavu ostatních technických rezerv, očištěné od zajištění (+/-):												
a) rezervy v životním pojištění:												
aa) hrubá výše	3 272	x		2 178	x		1 347	x		3 243	x	
bb) podíl zajištělů (-)		3 272	x		2 178	x		1 347	x		3 243	x
b) ostatní technické rezervy, očištěné od zajištění			3 272			2 178			1 347			-184
7. Prémie a slevy, očištěné od zajištění												
8. Čistá výše provozních nákladů:												
a) pořizovací náklady na pojistné smlouvy	x	6 905	x	x	4 566	x	x	2 287	x	x	8 386	x
b) změna stavu časově rozlišených pořizovacích nákladů (+/-)	x	43	x	x	14	x	x	8	x	x	78	x
c) správní režie	x	12 927	x	x	8 732	x	x	4 371	x	x	16 709	x
d) provize od zajištělů a podíly na ziscích (-)	x	0	19 875	x		13 312	x		6 666	x		25 172
9. Náklady na investice												
a) náklady na správu investic, včetně úroků	x	x	x	x	x	x	x	x	x	x	x	x
b) změna hodnoty investic	x	x	x	x	x	x	x	x	x	x	x	x
c) náklady spojené s realizací investic	x	x	x	x	x	x	x	x	x	x	x	x
10. Úbytky hodnoty investic	x	x	514	x	x	379	x	x	237	x	x	828
11. Ostatní technické náklady, očištěné od zajištění			1 121			1 064			-38			3 286
13. Mezisoučet, zůstatek (výsledek) Technického účtu k životnímu pojištění			-3 110			-2 571			-691			-12 533
III. NETECHNICKÝ ÚČET												
1. Výsledek Technického účtu k neživotnímu pojištění (položka I.10.)			8 432			3 766			1 575			4 662
2. Výsledek Technického účtu k životnímu pojištění (položka II.13.)			-3 110			-2 571			-691			-12 533
3. Výnosy z investic												
a) výnosy z podílů se zvláštním uvedením těch, které pocházejí z ovládaných osob	x	0	x	x	0	x	x	0	x	x	3 028	x
b) výnosy z ostatních investic, se zvl. uv. těch, z ovládaných osob, v tom:												
aa) výnosy z pozemků a staveb (nemovitosti)	1 734	x	x	1 156	x	x	579	x	x	2 244	x	x
bb) výnosy z ostatních investic	634	2 368	x	408	1 564	x	192	771	x	937	3 181	x
c) změny hodnoty investic	x	393	x	x	0	x	x	0	x	x	493	x
d) výnosy z realizace investic	x	145 772	148 533	x	143 972	145 536	x	0	771	x	35 321	44 023
4. Převedené výnosy finančního umístění z tech. účtu k životnímu pojištění												
5. Náklady na investic												
a) náklady na správu investic, včetně úroků	x	1 513	x	x	1 131	x	x	516	x	x	2 017	x
b) změny hodnoty investic	x	1 168	x	x	876	x	x	461	x	x	3 114	x
c) náklady spojené s realizací investic	x	144 399	147 081	x	142 499	144 507	x	0	976	x	35 573	40 703
6. Převod výnosů z investic na tech. účet k neživotnímu pojištění	x	x	30	x	x	0	x	x	0	x	x	11
7. Ostatní výnosy	x	x	494	x	x	345	x	x	184	x	x	1 310
8. Ostatní náklady	x	x	2 190	x	x	1 493	x	x	755	x	x	3 424
9. Daň z příjmů z běžné činnosti	x	x	0	x	x	0	x	x	0	x	x	0
10. Zisk nebo ztráta z běžné činnosti po zdanění	x	x	5 048	x	x	1 077	x	x	108	x	x	-8 070
11. Mimořádné náklady	x	x		x	x		x	x		x	x	
12. Mimořádné výnosy	x	x		x	x		x	x		x	x	
13. Mimořádný zisk nebo ztráta	x	x	0	x	x	0	x	x	0	x	x	0
14. Daň z příjmů z mimořádné činnosti	x	x		x	x		x	x		x	x	
15. Ostatní daně neuvedené v předcházejících položkách	x	x	65	x	x	61	x	x	59	x	x	80
16. Zisk nebo ztráta za účetní období	x	x	4 984	x	x	1 015	x	x	49	x	x	-8 150