



MAXIMA
POJIŠŤOVNA

**Čtvrtletní zpráva
o Společnosti
k 30. 9. 2018**

I. ÚDAJE O SPOLEČNOSTI

Název společnosti:	MAXIMA pojišťovna, a. s.
Právní forma:	akciová společnost
Adresa společnosti:	Italská 1583/24, Praha 2
IČ:	613 284 64
Datum zápisu do obch. rejstříku:	1. července 1994
Datum poslední změny v obch. rejstříku:	25. července 2018 (vznik funkce člena představenstva)
Základní kapitál:	275 000 000 Kč
Splaceno:	100%

K 30. září 2018 zahrnoval základní kapitál:

250 000 ks kmenové akcie na majitele v zaknihované podobě ve jmenovité hodnotě	576 Kč
250 000 ks kmenové akcie na majitele v zaknihované podobě ve jmenovité hodnotě	424 Kč
25 000 ks kmenové akcie na majitele v zaknihované podobě ve jmenovité hodnotě	1 000 Kč

Všechny vydané akcie jsou neobchodovatelné na veřejném trhu (neregistrovaný CP).

V průběhu 3. čtvrtletí končícího 30. září 2018 Společnost nedržela žádné vlastní akcie a zatímní listy ani jiné účastnické cenné papíry.

V průběhu 3. čtvrtletí končícího 30. září 2018 nedošlo k žádným změnám základního kapitálu.

Organizační struktura Společnosti:

Společnost měla k 30. září 2018 43 zaměstnanců (průměrný přepočtený počet zaměstnanců za 3. čtvrtletí 2018 byl 42 zaměstnanců) a je členěna na obchodní úsek (7 zaměstnanců), útvary provozu, IT a likvidace škod (celkem 14 zaměstnanců), finanční úsek (6 zaměstnanců), úsek strategického rozvoje (14 zaměstnanců) a ostatní (2 zaměstnanci).

K 30. září 2018 neměla společnost žádné organizační složky.

Organizační schéma Společnosti:

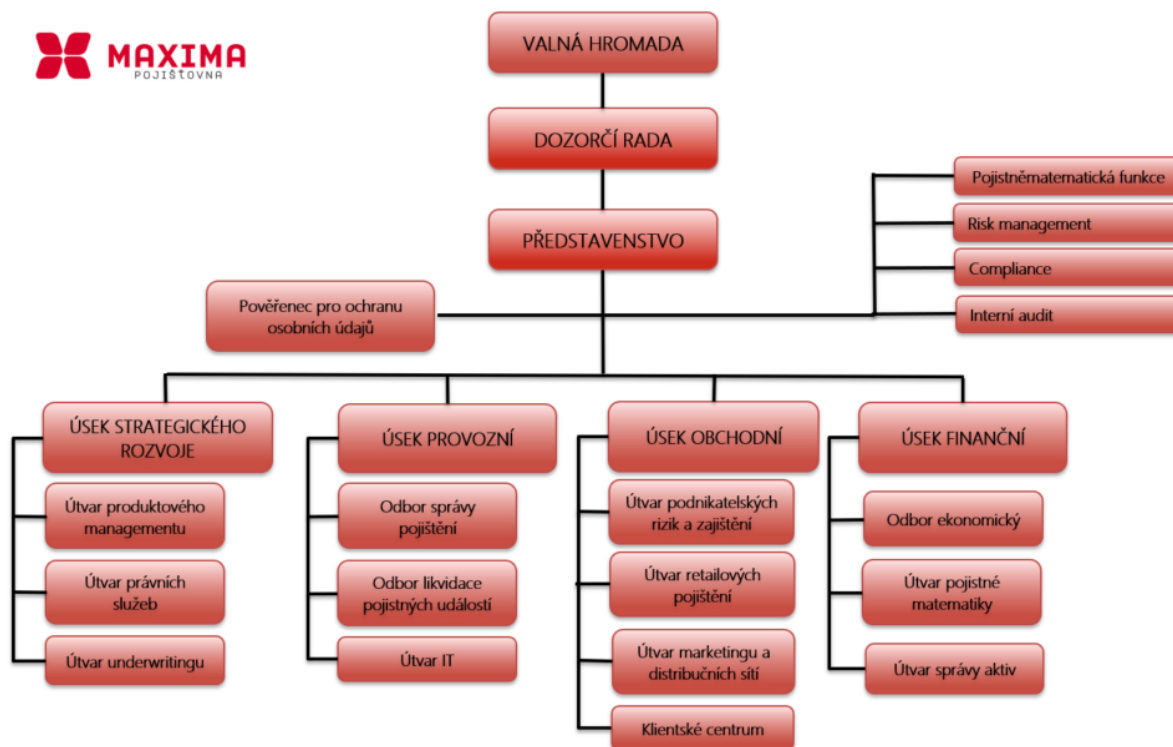

Údaje o osobách, které skutečně řídí Společnost

Ing. Petr Sedláček

Funkce: předseda představenstva, ředitel

Ve funkci od: 15. prosince 2014

Praxe: PricewaterhouseCoopers ČR, ředitel consultingu pro finanční sektor
 Ministerstvo dopravy ČR, náměstek ministra dopravy
 Česká pošta, s.p. Praha, generální ředitel
 Global Payments Europe, generální ředitel a předseda představenstva
 Home Credit, executive předseda představenstva
 ČP Leasing, generální ředitel a předseda představenstva
 Česká pojišťovna, poradce generálního ředitele
 Evrobanka a.s., náměstek generálního ředitele

Další aktivity: Mella CZ, a.s. – člen představenstva, jediný akcionář

Ing. Roman Kohout

Funkce: místopředseda představenstva
Ve funkci od: 6. června 2018
Praxe
Letiště Praha, a.s. – senior projektový manažer
Český rozhlas – finanční a provozní ředitel
Auto Charouz – finanční ředitel
CLEVERMAPS – finanční manažer
Geodis Brno – finanční a provozní ředitel
ZFP akademie Břeclav – senior projekt manažer
EUREKO Bukurešť – senior projekt manažer
OP Prostějov – finanční ředitel
E&Y - M&A manažer
PPF Group – Business development
KBC/ČSOB Group – senior projekt manažer, ředitel marketingové komunikace, poradce managementu
RBC Partners – řídicí partner
Další aktivity: Společenství vlastníků jednotek bytového areálu VÝHLEDY I – člen kontrolní komise

Ing. Ondřej Roček

Funkce: člen představenstva
Ve funkci od: 20. května 2015
Pozice: finanční ředitel
Praxe
supervizor v KPMG Audit,
associate manager v KPMG Česká republika

Martina Kavříková

Funkce: člen představenstva
Ve funkci od: 20. dubna 2016
Pozice: ředitelka provozního úseku
Praxe
Spalovna Praha – Vysočany, a.s. – finanční manažer
Union banka – vedoucí oddělení řízení aktiv a pasiv
Další aktivity: Egida, a.s. – předseda dozorčí rady

Údaje o osobách, které kontrolují činnost Společnosti

Ing. Jiří Medřický

Funkce: předseda a člen dozorčí rady
Ve funkci od: 15. května 2018
Praxe KPMG – Senior Manager
Baker Tilly Czech Republic – Country Manager
Crown Horwath – Country Manager
Další aktivity: ČESKÉ NEMOVITOSTI - společnost pro podporu a rozvoj bydlení,
s.r.o. – jednatel, společník
Malaché o.p.s. v likvidaci – předseda správní rady
Polyesters, a.s. – statutární ředitel a člen správní rady

Jaroslav Jenerál

Funkce: člen dozorčí rady
Ve funkci od: 30. ledna 2015
Praxe OSVČ v oblasti finančního a pojišťovacího poradenství
Další aktivity: Bytové družstvo "TORUŇ" – Společenství vlastníků jednotek Toruňská
č.p. 328, 329, 330, 331, 332, Praha 8 – předseda výboru
Klub přátel Vysokých Tater, z.s. – místopředseda výboru

Ing. Antonín Nekvinda

Funkce: člen dozorčí rady
Ve funkci od: 15. května 2018
Praxe: Česká pojišťovna, a.s. – specialista odpovědný za provoz IT a provoz
pojištění, vedoucí ekonomického a provozního odboru
Generali Poist'ovňa, a.s. – člen představenstva odpovědný za provoz a
životní pojištění, místopředseda představenstva a generální ředitel
Další aktivity: Nadační fond Neratov – člen dozorčí rady
Anpora, s.r.o. – jednatel a společník
PONS 21, z.s. – předseda Výkonné rady
Sdružení Neratov, z.s. – člen rady spolku
Anpora services, s.r.o. - jednatel
JNP Finance, a.s. – předseda představenstva
Asociace sociálního zemědělství, z.s. – člen kontrolní komise

U žádného člena představenstva a dozorčí rady společnosti nedochází při působení v orgánech dalších společností ke střetu zájmů.

Žádný z členů představenstva ani dozorčí rady nebyl odsouzen za podvodný trestný čin.

K 30. září 2018 společnost neevidovala žádné půjčky nebo zálohy poskytnuté členům představenstva a dozorčí rady a žádné záruky vydané za členy představenstva a dozorčí rady.

II. ÚDAJE O AKCIONÁŘÍCH NEBO ČLENECH SPOLEČNOSTI S KVALIFIKOVANOU ÚČASTÍ NA SPOLEČNOSTI

Akcionář – právnická osoba: Mella Holdings B.V.

Adresa sídla: Gustav Mahlerplein 2, Viñoly Building, Office 116, 1082MA Amsterdam

Registrační číslo: 61998877

Předmět podnikání: holdingová společnost

Podíl na hlasovacích právech: 96,59 %.

III. ÚDAJE O STRUKTUŘE SKUPINY, JEJÍŽ JE SPOLEČNOST SOUČÁSTÍ

Ovládající osoba: Mella Holdings B.V.

Adresa sídla: Gustav Mahlerplein 2, Viňoly Building, Office 116, 1082MA Amsterdam
reg. č. 61998877

Předmět podnikání: holdingová společnost

Podíl na základním kapitálu a hlasovacích právech: 96,59%.

K 30. září 2018 neměla Společnost vůči ovládající osobě žádné pohledávky a závazky. Společnost neměla k 30. září 2018 ve svých aktivech žádné cenné papíry emitované ovládající osobou.

Společnost nepřijala záruky od ovládající osoby a ani neposkytla záruky této osobě.

Osoby ovládané:

Název	Právní forma	Adresa sídla
Egida a.s.	akciová společnost	Italská 1583/24, 120 00 Praha 2

Název	Podíl na ZK (%) 30.6.2018	Účetní hodnota akcií - výše podílu (tis. Kč)	Podíl na hlasovacích právech	Počet akcií držených Maxima poj.
Egida a.s.	50	3 150	50	50

Název	Pořizovací cena akcií - obchodního podílu v tis. Kč (ke dni pořízení)	Výše pohledávek v tis. Kč	Výše závazků v tis. Kč
Egida a.s.	3 150	0	329

Grafické znázornění struktury skupiny:

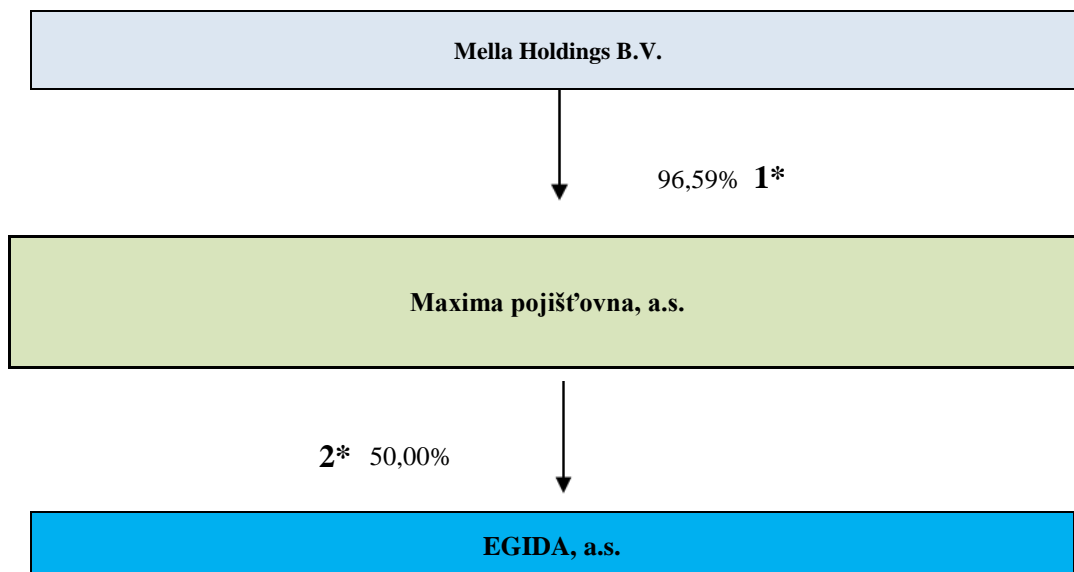

* 1=§ 3 odst. 6, písm. g) zákona č. 277/2009 Sb..

2=§ 3 odst. 6, písm. a) zákona č. 277/2009 Sb.

Maxima pojišťovna má ve svých aktivech cenné papíry na základě uvedené struktury.

Společnost nepřijala záruky od ovládaných osob, ani neposkytla záruky těmto osobám.

IV. ÚDAJE O ČINNOSTI SPOLEČNOSTI

1) pojišťovací činnost dle § 7 odst. 3 zák. č. 363/1999 Sb., o pojišťovnictví, v rozsahu

Životní pojištění

- pojišťovacích odvětví 1a 3 životních pojištění uvedených v části A přílohy k zákonu o pojišťovnictví,

Neživotní pojištění

- pojišťovacích odvětví 1, 2, 3a, 8, 9, 13, 16 neživotních pojištění uvedených v části B přílohy k zákonu o pojišťovnictví, aktivní zajištění

2) činnosti související s pojišťovací činností dle § 3 odst. 4 zákona o pojišťovnictví

- zprostředkovatelská činnost prováděná v souvislosti s pojišťovací činností dle zákona o pojišťovnictví
- poradenská činnost související s pojištěním fyzických a právnických osob dle zákona o pojišťovnictví
- šetření pojišťovacích událostí prováděné na základě smlouvy s pojišťovnou dle zákona o pojišťovnictví
- provozování zprostředkovatelské činnosti v oblasti stavebního spoření a penzijního připojištění

Všechny výše uvedené činnosti zapsané v obchodním rejstříku společnost vykonává. Žádná společnost vykonávaná nebo poskytovaná činnost nebyla Českou národní bankou omezena nebo pozastavena.

Poměrové ukazatele

	30.9.2018	30.6.2018	31.3.2018	31.12.2017*
Rentabilita průměrných aktiv (ROAA)	2,71%	0,92%	0,70%	0,49%
Rentabilita průměrného vlastního kapitálu (ROAE)	5,64%	1,89%	1,42%	0,97%
"Combined ratio" v neživotním pojištění	59%	59%	57%	64%

*výpočet na základě auditovaných čísel

Finanční údaje o činnosti společnosti

Finanční výkazy

V tisících Kč

Rozvaha (netto)	Číslo řádku	Aktuální období 30.9. 2018	Aktuální období 30.6. 2018	Aktuální období 31.3. 2018	Aktuální období 31.12. 2017*
B. Dlouhodobý nehmotný majetek	11	6 709	1 105	769	885
C. Investice	14	328 815	321 531	235 264	255 160
I. Pozemky a stavby, z toho:	15	0	63 484	63 751	64 019
II. Investice v podnikatelských seskupeních	17	3 150	3 150	3 150	3 150
1. Podíly v ovládaných osobách	18	3 150	3 150	3 150	3 150
III. Jiné investice	22	325 665	254 897	168 363	187 991
1. Akcie a ostatní cenné papíry s proměnlivým výnosem, ostatní podíly	23	0	0	0	0
2. Dluhové cenné papíry	24	179 507	109 328	108 363	107 791
4. Ostatní půjčky	26	121 158	120 569	60 000	0
5. Depozita u finančních institucí	27	25 000	25 000	0	80 200
E. Dlužníci		101 495	79 513	62 406	94 626
I. Pohledávky z operací přímého pojištění	31	90 551	75 479	58 244	79 135
1. Pojistníci, z toho:	32	83 269	66 856	47 529	71 317
a) pohledávky za ovládanými osobami	33	0	0	0	0
b) pohledávky za pojistníky	34	83 269	66 856	47 529	71 317
2. Pojišťovací zprostředkovatelé, z toho:	35	7 282	8 622	10 715	7 818
a) pohledávky za ovládanými osobami	36	0	0	0	0
II. Pohledávky z operací zajištění, z toho:	38	1 315	1 488	2 190	2 621
III. Ostatní pohledávky, z toho:	41	9 629	2 546	1 972	12 870
a) pohledávky za ovládanými osobami	42	0	0	0	0
F. Ostatní aktiva	44	140 719	139 888	221 579	162 301
I. Dlouhodobý hm. majetek, jiný než pozemky a stavby (nemovit.), a zásoby	45	7 972	8 465	8 952	9 305
II. Hotovost na účtech u finančních institucí a hotovost v pokladně	46	132 748	131 423	212 627	152 996
G. Přechodné účty aktiv	48	150 391	136 232	164 727	117 385
I. Naběhlé úroky a nájemné	49	0	0	0	39
II. Odložené pořizovací náklady na pojistné smlouvy, v tom odděleně:	50	48 698	42 750	36 691	34 995
a) v životním pojištění	51	164	182	180	150
b) v neživotním pojištění	52	48 535	42 568	36 512	34 845
III. Ostatní přechodné účty aktiv, z toho:	53	101 693	93 482	128 036	82 351
a) dohadné položky aktivní	54	100 152	91 430	125 842	80 498
AKTIVA CELKEM		728 129	678 269	684 745	630 358
A. Vlastní kapitál	55	338 789	325 699	324 161	319 630
I. Základní kapitál, z toho:	56	275 000	275 000	275 000	275 000
IV. Ostatní kapitálové fondy	61	37 783	39 465	39 487	39 511
V. Rezervní fond a ostatní fondy ze zisku	62	0	0	0	0
VI. Nerozdělený zisk minulých účetních období nebo neuhrazená ztráta minulých účetních období	63	5 119	5 119	5 119	2 013
VII. Zisk nebo ztráta běžného účetního období	64	18 388	6 115	4 555	3 106
C. Technické rezervy	66	184 902	172 674	156 861	152 673
1. Rezerva na nezasloužené pojistné	67	117 921	102 979	90 127	87 256
2. Rezerva na životní pojištění	70	19 174	18 102	17 556	16 661
3. Rezerva na pojistná plnění nevyřízených pojistných událostí	73	47 807	51 593	49 178	48 756
4. Rezerva na splnění závazků z použité technické úrokové míry		0	0	0	0
E. Rezervy	90	2 500	0	0	0
2. Rezerva na daně	92	0	0	0	0
3. Ostatní rezervy	93	2 500	0	0	0
F. Depozita při pasivním zajištění	94	0	0	0	0
G. Věřitelé	95	100 917	75 106	84 808	77 791
I. Závazky z operací přímého pojištění, z toho:	96	40 658	35 644	39 260	39 741
a) závazky vůči ovládaným osobám	97	329	480	505	265
II. Závazky z operací zajištění, z toho:	99	55 975	34 571	41 168	32 107
V. Ostatní závazky, z toho:	110	4 284	4 891	4 380	5 943
a) daňové závazky a závazky ze sociálního zabezpečení	111	1 636	1 987	1 604	1 613
b) závazky vůči ovládaným osobám	112	2	2	1	0
H. Přechodné účty pasiv	115	103 521	104 790	118 915	80 263
I. Výdaje příštích období a výnosy příštích období	116	2 429	2 411	3 120	3 316
II. Ostatní přechodné účty pasiv, z toho:	117	101 092	102 379	115 795	76 947
a) dohadné položky pasivní	118	101 092	102 379	115 795	76 947
PASIVA CELKEM		728 129	678 269	684 745	630 358

* auditovaná čísla

Finanční údaje o činnosti společnosti (neauditované)

Finanční výkazy

V tisících Kč

	Aktuální období 30.9.2018			Aktuální období 30.6.2018			Aktuální období 31.3.2018			Aktuální období 31.12.2017*		
	Základna	Mezi-součet	Výsledek	Základna	Mezi-součet	Výsledek	Základna	Mezi-součet	Výsledek	Základna	Mezi-součet	Výsledek
I. TECHNICKÝ ÚČET K NEŽIVOTNÍMU POJIŠTĚNÍ												
1. Zasloužené pojistné, očištěné od zajištění:		x			x			x			x	
a) předepsané hrubé pojistné	415 099	x		257 192	x		119 010	x		387 282	x	
b) pojistné postoupené zajištělům (-)	282 144	132 955	x	174 741	82 451	x	82 925	36 085	x	244 982	142 300	x
c) změna stavu hrubé výše rezervy na nezasloužené pojistné (+/-)	27 476	x	x	13 859	x	x	2 023	x	x	1 324	x	x
d) změna stavu rezervy na nezasloužené pojistné, podíl zajištělů (+/-)	-3 188	30 665	102 291	-1 823	15 682	66 769	-811	2 834	33 251	-3 654	4 978	137 322
2. Převedené výnosy z finančního umístění (investic) z netechnického účtu	x	x	4 898	x	x	1 218	x	x	370	x	x	0
3. Ostatní technické výnosy, očištěné od zajištění	x	x	11 735	x	x	7 489	x	x	3 033	x	x	11 103
4. Náklady na pojištění plnění, očištěné od zajištění:	x	x	x	x	x	x	x	x	x	x	x	x
a) náklady na pojištění plnění:	x	x	x	x	x	x	x	x	x	x	x	x
aa) hrubá výše	65 703	x	x	39 944	x	x	19 497	x	x	100 643	x	x
bb) podíl zajištělů (-)	35 466	30 237	x	19 886	20 058	x	7 742	11 756	x	57 784	42 859	x
b) změna stavu rezervy na pojištění plnění:	x	x	x	x	x	x	x	x	x	x	x	x
aa) hrubá výše	15 356	x	x	13 399	x	x	9 760	x	x	-17 326	x	x
bb) podíl zajištělů (-)	13 731	1 626	31 863	9 666	3 733	23 791	8 289	1 471	13 227	-12 384	-4 942	37 917
5. Změna stavu ostatních technických rezerv, očištěné od zajištění (+/-)	x	x	0	x	x	0	x	x	0	x	x	0
6. Prémie a slevy, očištěné od zajištění	x	x	56	x	x	18	x	x	4	x	x	1 197
7. Čistá výše provozních nákladů:	x	x	x	x	x	x	x	x	x	x	x	x
a) pořizovací náklady na pojistné smlouvy	162 324	x	x	97 943	x	x	44 269	x	x	166 919	x	x
b) změna stavu časově rozlišených pořizovacích nákladů (+/-)	-13 689	x	x	-7 723	x	x	-1 667	x	x	-1 299	x	x
c) správní režie	39 488	x	x	25 423	x	x	12 413	x	x	42 784	x	x
d) provize od zajištělů a podíly na ziscích (-)	123 398	64 725		71 974	43 669		35 959	19 056		117 107	91 297	
8. Ostatní technické náklady, očištěné od zajištění	x	x	8 708	x	x	5 518	x	x	1 778	x	x	8 538
9. Změna stavu vyrovnávací rezervy (+/-)	x	x	0	x	x	0	x	x	0	x	x	0
10. Mezi-součet, zůstatek (výsledek) technického účtu k neživotnímu pojištění			13 570			2 480			2 589			9 476
II. TECHNICKÝ ÚČET K ŽIVOTNÍMU POJIŠTĚNÍ												
1. Zasloužené pojistné, očištěné od zajištění:												
a) předepsané hrubé pojistné	x	53 861	x	x	34 830	x	x	16 905	x	x	51 478	x
b) pojistné postoupené zajištělům (-)	x	10 016	x	x	6 344	x	x	3 019	x	x	787	x
c) změna stavu rezervy na nezasloužené pojistné, očištěná od zajištění (+/-)	x	1	43 844	x	42	28 444	x	39	13 847	x	-45	50 736
2. Výnosy z investic:	x	x	x	x	x	x	x	x	x	x	x	x
a) výnosy z podílů se zvláštním uvedením těch, které pocházejí z ovládaných osob	x	x	x	x	x	x	x	x	x	x	x	x
b) výnosy z ostatních investic, se zvl. uv. těch, z ovládaných osob, v tom:	x	x	x	x	x	x	x	x	x	x	x	x
aa) výnosy z pozemků a staveb - nemovitostí	x	x	x	x	x	x	x	x	x	x	x	x
bb) výnosy z ostatních investic	423	423	x	280	280	x	142	142	x	591	591	x
c) změny hodnoty investic	x	x	x	x	x	x	x	x	x	x	x	x
d) výnosy z realizace investic	x	x	423	x	x	280	x	x	142	x	x	591
3. Přírůstky hodnoty investic	x	x	21	x	x	21	x	x	0	x	x	278
4. Ostatní technické výnosy, očištěné od zajištění	x	x	1 177	x	x	719	x	x	382	x	x	1 793
5. Náklady na pojištění plnění, očištěné od zajištění:	x	x	x	x	x	x	x	x	x	x	x	x
a) náklady na pojištění plnění:	x	x	x	x	x	x	x	x	x	x	x	x
aa) hrubá výše	15 313	x	x	10 524	x	x	4 446	x	x	22 616	x	x
bb) podíl zajištělů (-)	188	15 125	x	188	10 336	x	4 446	x	x	22 616	x	x
b) změna stavu rezervy na pojištění plnění:	x	x	x	x	x	x	x	x	x	x	x	x
aa) hrubá výše	-2 039	x	x	-533	x	x	-521	x	x	2 695	x	x
bb) podíl zajištělů (-)	535	-2 574	12 550	363	-896	9 440	529	-1 050	3 396	2 695	25 311	
6. Změna stavu ostatních technických rezerv, očištěná od zajištění (+/-):	x	x	x	x	x	x	x	x	x	x	x	x
a) rezervy v životním pojištění:	x	x	x	x	x	x	x	x	x	x	x	x
aa) hrubá výše	2 512	x	x	1 441	x	x	895	x	x	4 216	x	x
bb) podíl zajištělů (-)		2 512	x		1 441	x		895	x		4 216	x
b) ostatní technické rezervy, očištěné od zajištění	x	0	2 512	x	0	1 441	x	0	895	x	0	4 216
7. Prémie a slevy, očištěné od zajištění	x	x		x	x		x	x		x	x	
8. Čistá výše provozních nákladů:	x	x	x	x	x	x	x	x	x	x	x	x
a) pořizovací náklady na pojistné smlouvy	x	14 585	x	x	9 202	x	x	4 351	x	x	9 398	x
b) změna stavu časově rozlišených pořizovacích nákladů (+/-)	x	-14	x	x	-31	x	x	-29	x	x	42	x
c) správní režie	x	13 872	x	x	9 188	x	x	4 491	x	x	17 117	x
d) provize od zajištělů a podíly na ziscích (-)	x	6 436	22 006	x	4 094	14 264	x	1 938	6 875	x	0	26 557
9. Náklady na investice	x	x	x	x	x	x	x	x	x	x	x	x
a) náklady na správu investic, včetně úroků	x	x	x	x	x	x	x	x	x	x	x	x
b) změna hodnoty investic	x	x	x	x	x	x	x	x	x	x	x	x
c) náklady spojené s realizací investic	x	x		x	x		x	x		x	x	
10. Úbytky hodnoty investic	x	x	486	x	x	346	x	x	203	x	x	670
11. Ostatní technické náklady, očištěné od zajištění	x	x	3 493	x	x	624	x	x	766	x	x	2 523
13. Mezi-součet, zůstatek (výsledek) Technického účtu k životnímu pojištění	x	x	4 418	x	x	3 349	x	x	2 236	x	x	-5 879
III. NETECHNICKÝ ÚČET												
1. Výsledek Technického účtu k neživotnímu pojištění (položka I.10.)			13 570			2 480			2 589			9 476
2. Výsledek Technického účtu k životnímu pojištění (položka II.13.)			4 418			3 349			2 236			-5 879
3. Výnosy z investic			x			x			x			x
a) výnosy z podílů se zvláštním uvedením těch, které pocházejí z ovládaných osob	x	0	x	x	0	x	x	0	x	x	0	x
b) výnosy z ostatních investic, se zvl. uv. těch, z ovládaných osob, v tom:	x	x	x	x	x	x	x	x	x	x	x	x
aa) výnosy z pozemků a staveb (nemovitostí)	1 435	x	x	1 228	x	x	608	x	x	2 308	x	x
bb) výnosy z ostatních investic	4 108	5 542	x	2 385	3 613	x	913	1 521	x	974	3 282	x
c) změny hodnoty investic	x	380	x	x	357	x	x	25	x	x	393	x
d) výnosy z realizace investic	x	67 620	73 543	x	0	3 970	x	0	1 546	x	145 772	149 447
4. Převedené výnosy finančního umístění z tech. účtu k životnímu pojištění	x	x		x	x		x	x		x	x	
5. Náklady na investice	x	x	x	x	x	x	x	x	x	x	x	x
a) náklady na správu investic, včetně úroků	x	1 374	x	x	981	x	x	512	x	x	2 026	x
b) změny hodnoty investic	x	729	x	x	636	x	x	320	x	x	1 680	x
c) náklady spojené s realizací investic	x	61 980	64 084	x		1 617	x		831	x	144 399	148 105
6. Převod výnosů z investic na tech. účet k neživotnímu pojištění	x	x	4 898	x	x	1 218	x	x	370	x	x	0
7. Ostatní výnosy	x	x	955	x	x	769	x	x	161	x	x	790
8. Ostatní náklady	x	x	5 094	x	x	1 603	x	x	758	x	x	2 890
9. Daň z příjmů z běžné činnosti	x	x	0	x	x	0	x	x	0	x	x	-344
10. Zisk nebo ztráta z běžné činnosti po zdanění	x	x	18 410	x	x	6 130	x	x	4 572	x	x	3 182
11. Mimořádné náklady	x	x		x	x		x	x		x	x	
12. Mimořádné výnosy	x	x		x	x		x	x		x	x	
13. Mimořádný zisk nebo ztráta	x	x	0	x	x	0	x	x	0	x	x	0
14. Daň z příjmů z mimořádné činnosti	x	x		x	x		x	x		x	x	
15. Ostatní daně neuvedené v předcházejících položkách	x	x	23	x	x	15	x	x	17	x	x	76
16. Zisk nebo ztráta za účetní období	x	x	18 388	x	x	6 115	x	x	4 555	x	x	3 106

*auditovaná čísla