



MAXIMA
POJIŠŤOVNA

**Čtvrtletní zpráva
o Společnosti
k 30. 6. 2020**

I. ÚDAJE O SPOLEČNOSTI

Název společnosti:	MAXIMA pojišťovna, a. s.
Právní forma:	akciová společnost
Adresa společnosti:	Italská 1583/24, Praha 2
IČ:	613 284 64
Datum zápisu do obch. rejstříku:	1. července 1994
Datum poslední změny v obch. rejstříku:	22. května 2020 (výmaz člena představenstva, změna počtu členů představenstva a způsobu jednání)
Základní kapitál:	275 000 000 Kč
Splaceno:	100%

K 30. červnu 2020 zahrnoval základní kapitál:

250 000 ks kmenové akcie na majitele v zaknihované podobě ve jmenovité hodnotě	576 Kč
250 000 ks kmenové akcie na majitele v zaknihované podobě ve jmenovité hodnotě	424 Kč
25 000 ks kmenové akcie na majitele v zaknihované podobě ve jmenovité hodnotě	1 000 Kč

Všechny vydané akcie jsou neobchodovatelné na veřejném trhu (neregistrovaný CP).

V průběhu 2. čtvrtletí končícího 30. června 2020 Společnost nedržela žádné vlastní akcie a zatímní listy ani jiné účastnické cenné papíry.

V průběhu 2. čtvrtletí končícího 30. června 2020 nedošlo k žádným změnám základního kapitálu.

Organizační struktura Společnosti:

Společnost měla k 30. červnu 2020 55 zaměstnanců (průměrný přepočtený počet zaměstnanců za 2. čtvrtletí 2020 byl 54 zaměstnanců) a je členěna na obchodní úsek (12 zaměstnanců), provozní úsek (celkem 18 zaměstnanců), úsek finanční, HR a ICT architektury (9 zaměstnanců), úsek strategického rozvoje (16 zaměstnanců).

K 30. červnu 2020 neměla společnost žádné organizační složky.

Organizační schéma Společnosti:

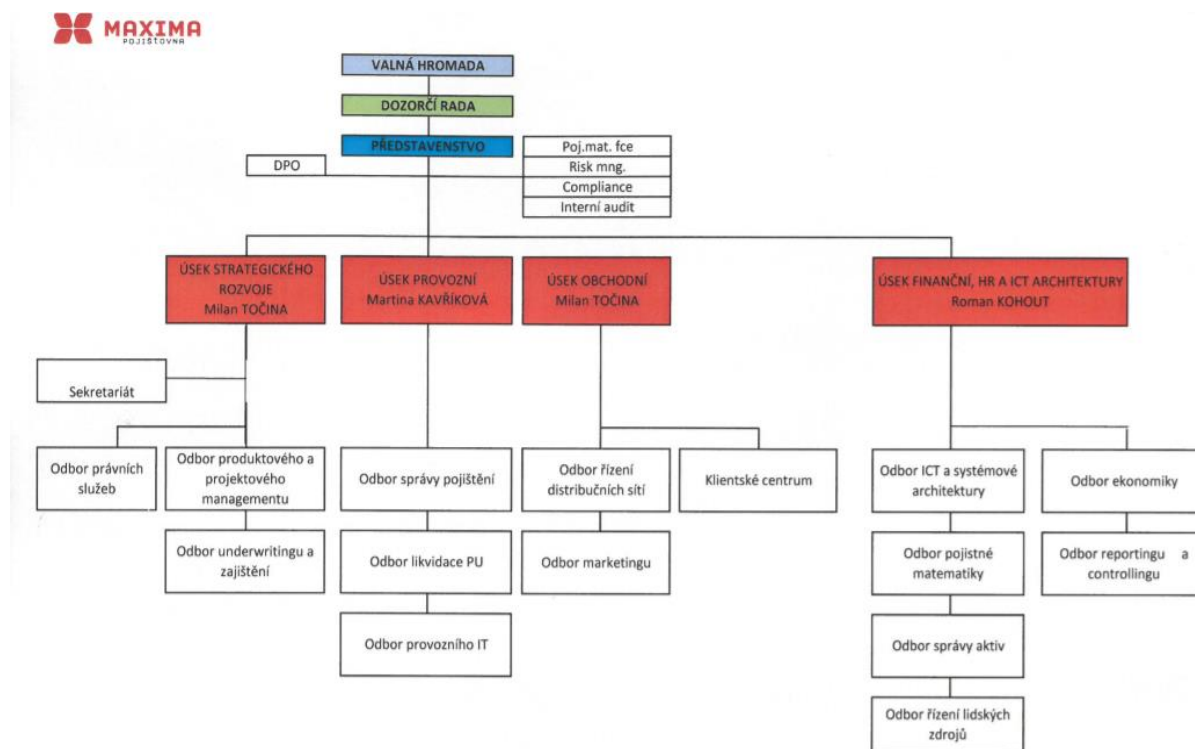

Údaje o osobách, které skutečně řídí Společnost

Ing. Petr Sedláček

Funkce: předseda představenstva

Ve funkci od: 9. října 2019

Praxe: PricewaterhouseCoopers ČR, ředitel consultingu pro finanční sektor
 Ministerstvo dopravy ČR, náměstek ministra dopravy
 Česká pošta, s.p. Praha, generální ředitel
 Global Payments Europe, generální ředitel a předseda představenstva
 Home Credit, executive předseda představenstva
 ČP Leasing, generální ředitel a předseda představenstva
 Česká pojišťovna, poradce generálního ředitele
 Evrobanka a.s., náměstek generálního ředitele

Další aktivity: Mella CZ, a.s. – člen představenstva, jediný akcionář

Ing. Roman Kohout

Funkce: místopředseda představenstva
Ve funkci od: 25. července 2018
Praxe Letiště Praha, a.s. – senior projektový manažer
Český rozhlas – finanční a provozní ředitel
Auto Charouz – finanční ředitel
CLEVERMAPS – finanční manažer
Geodis Brno – finanční a provozní ředitel
Další aktivity: Společenství vlastníků jednotek bytového areálu VÝHLEDY I – člen kontrolní komise

Martina Kavříková

Funkce: člen představenstva
Ve funkci od: 20. dubna 2016
Pozice: ředitelka provozního úseku
Praxe Spalovna Praha – Vysočany, a.s. – finanční manažer
Union banka – vedoucí oddělení řízení aktiv a pasiv
Další aktivity: Egida, a.s. – předseda dozorčí rady

Údaje o osobách, které kontrolují činnost Společnosti

Ing. Jiří Medřický

Funkce: předseda a člen dozorčí rady
Ve funkci od: 15. května 2018
Praxe KPMG – Senior Manager
Baker Tilly Czech Republic – Country Manager
Crown Horwath – Country Manager
Další aktivity: Spolek pro chemickou a hutní výrobu, akciová společnost – člen statutárního orgánu
ČESKÉ NEMOVITOSTI - společnost pro podporu a rozvoj bydlení, s.r.o. – jednatel, společník
The Prague Outlet Two a.s. – člen představenstva
Polyesters, a.s. – statutární ředitel a člen správní rady
Paleoinvest, s. r. o. – jednatel
Spolchemie Precursors, a. s. – předseda představenstva
Majaland Praha s. r. o. – jednatel
Troja Hills a. s. – člen dozorčí rady

Jaroslav Jenerál

Funkce: člen dozorčí rady
Ve funkci od: 31. ledna 2020
Praxe OSVČ v oblasti finančního a pojišťovacího poradenství
Další aktivity: Společenství vlastníků jednotek Toruňská č.p. 328, 329, 330, 331, 332, Praha 8 – předseda výboru
Klub přátel Vysokých Tater, z.s. – místopředseda výboru

Ing. Antonín Nekvinda

Funkce: člen dozorčí rady
Ve funkci od: 25. dubna 2018
Praxe: Česká pojišťovna, a.s. – specialista odpovědný za provoz IT a provoz pojištění, vedoucí ekonomického a provozního odboru
Generali Poist'ovňa, a.s. – člen představenstva odpovědný za provoz a životní pojištění, místopředseda představenstva a generální ředitel
Další aktivity: Nadační fond Neratov – člen dozorčí rady
Anpora, s.r.o. – jednatel a společník
PONS 21, z.s. – předseda Výkonné rady
Sdružení Neratov, z.s. – člen rady spolku
Anpora services, s.r.o. - jednatel
Asociace sociálního zemědělství, z.s. – člen kontrolní komise
NERATOF s.r.o. - jednatel

U žádného člena představenstva a dozorčí rady společnosti nedochází při působení v orgánech dalších společností ke střetu zájmů.

Žádný z členů představenstva ani dozorčí rady nebyl odsouzen za podvodný trestný čin.

K 30. červnu 2020 společnost nevidovala žádné půjčky nebo zálohy poskytnuté členům představenstva a dozorčí rady a žádné záruky vydané za členy představenstva a dozorčí rady.

II. ÚDAJE O AKCIONÁŘÍCH NEBO ČLENECH SPOLEČNOSTI S KVALIFIKOVANOU ÚČASTÍ NA SPOLEČNOSTI

Akcionář – právnická osoba: Mella Holdings B.V.

Adresa sídla: Gustav Mahlerplein 2, Viñoly Building, Office 116, 1082MA Amsterdam

Registrační číslo: 61998877

Předmět podnikání: holdingová společnost

Podíl na hlasovacích právech: 96,59 %.

III. ÚDAJE O STRUKTUŘE SKUPINY, JEJÍŽ JE SPOLEČNOST SOUČÁSTÍ

Ovládající osoba: Mella Holdings B.V.

Adresa sídla: Gustav Mahlerplein 2, Viňoly Building, Office 116, 1082MA Amsterdam
reg. č. 61998877

Předmět podnikání: holdingová společnost

Podíl na základním kapitálu a hlasovacích právech: 96,59%.

K 30. červnu 2020 neměla Společnost vůči ovládající osobě žádné pohledávky a závazky. Společnost neměla k 30. červnu 2020 ve svých aktivech žádné cenné papíry emitované ovládající osobou.

Společnost nepřijala záruky od ovládající osoby a ani neposkytla záruky této osobě.

Osoby ovládané:

Název	Právní forma	Adresa sídla
Egida a.s.	akciová společnost	Italská 1583/24, 120 00 Praha 2

Název	Podíl na ZK (%) 31.3.2020	Účetní hodnota akcií - výše podílu (tis. Kč)	Podíl na hlasovacích právech	Počet akcií držených Maxima poj.
Egida a.s.	50	3 150	50	50

Název	Požizovací cena akcií - obchodního podílu v tis. Kč (ke dni pořízení)	Výše pohledávek v tis. Kč	Výše závazků v tis. Kč
Egida a.s.	3 150	0	479

Grafické znázornění struktury skupiny:

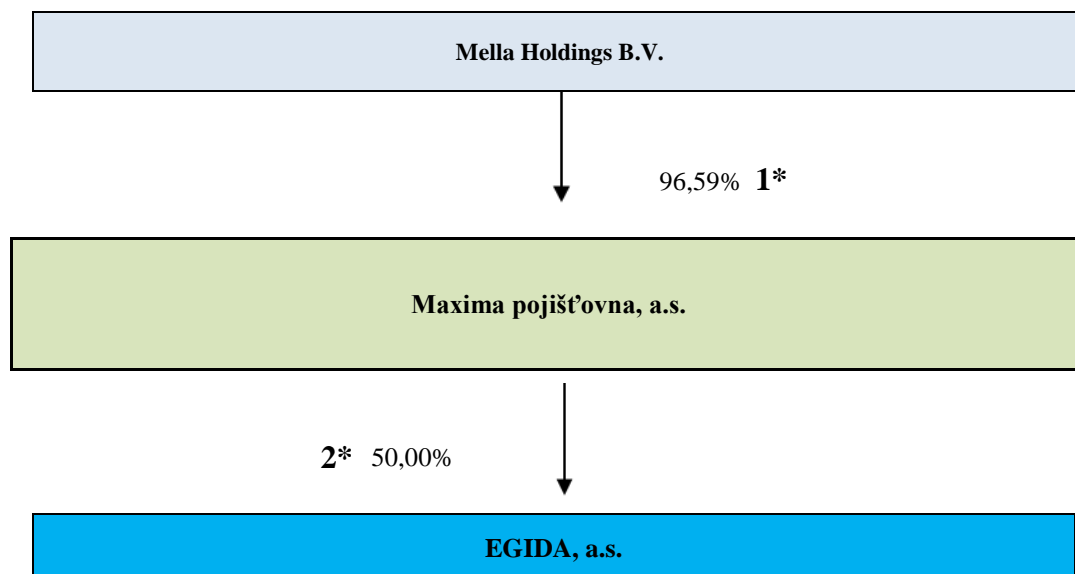

* 1=§ 3 odst. 6, písm. g) zákona č. 277/2009 Sb.
2=§ 3 odst. 6, písm. a) zákona č. 277/2009 Sb.

Maxima pojišťovna má ve svých aktivech cenné papíry na základě uvedené struktury.

Společnost nepřijala záruky od ovládaných osob, ani neposkytla záruky těmto osobám.

IV. ÚDAJE O ČINNOSTI SPOLEČNOSTI

1) pojišťovací činnost v rozsahu

Životní pojištění

- část A odvětví životních pojištění I. a) přílohy č. 1 k zákonu o pojišťovnictví,

Neživotní pojištění

- část B odvětví neživotních pojištění 1, 2, 3a, 8, 9, 13, 16, 18 přílohy č. 1 k zákonu o pojišťovnictví

2) zajišťovací činnost v neživotním zajištění

Všechny výše uvedené činnosti zapsané v obchodním rejstříku společnost vykonává. Žádná společnost vykonávaná nebo poskytovaná činnost nebyla Českou národní bankou omezena nebo pozastavena.

Poměrové ukazatele

	30.6.2020	31.3.2020	31.12.2019	30.9.2019
Rentabilita průměrných aktiv (ROAA)	3,49%	1,47%	3,92%	3,96%
Rentabilita průměrného vlastního kapitálu (ROAE)	7,75%	3,44%	9,00%	9,05%
"Combined ratio" v neživotním pojištění	64%	67%	68%	58%

Finanční údaje o činnosti společnosti

Finanční výkazy

V tisících Kč

Rozvaha (netto)	Číslo řádku	Aktuální období 30.6. 2020	Aktuální období 31.3. 2020	Aktuální období 31.12. 2019	Aktuální období 30.9. 2019
B. Dlouhodobý nehmotný majetek	11	12 922	12 563	10 644	9 321
C. Investice	14	492 257	491 867	484 123	476 481
I. Pozemky a stavby, z toho:	15	0	0	0	0
II. Investice v podnikatelských seskupeních	17	3 150	3 150	3 150	3 150
1. Podíly v ovládaných osobách	18	3 150	3 150	3 150	3 150
III. Jiné investice	22	489 107	488 717	480 973	473 331
1. Akcie a ostatní cenné papíry s proměnlivým výnosem, ostatní podíly	23	0	0	0	0
2. Dluhové cenné papíry	24	298 055	296 705	238 058	276 399
4. Ostatní půjčky	26	121 052	122 012	122 915	121 932
5. Depozita u finančních institucí	27	70 000	70 000	120 000	75 000
E. Dlužníci		111 004	159 370	130 588	122 232
I. Pohledávky z operací přímého pojištění	31	86 026	120 860	94 833	104 539
1. Pojistníci, z toho:	32	69 841	88 813	68 163	88 892
a) pohledávky za ovládanými osobami	33	0	0	0	0
b) pohledávky za pojistníky	34	69 841	88 813	68 163	88 892
2. Pojišťovací zprostředkovatelé, z toho:	35	16 186	32 047	26 671	15 647
a) pohledávky za ovládanými osobami	36	0	435	0	0
II. Pohledávky z operací zajištění, z toho:	38	18 550	31 358	30 139	12 257
III. Ostatní pohledávky, z toho:	41	6 428	7 152	5 616	5 437
a) pohledávky za ovládanými osobami	42	0	0	0	0
F. Ostatní aktiva	44	86 165	69 880	65 702	52 867
I. Dlouhodobý hm. majetek, jiný než pozemky a stavby (nemovit.), a zásoby	45	5 541	5 960	6 688	6 807
II. Hotovost na účtech u finančních institucí a hotovost v pokladně	46	80 624	63 920	59 014	46 060
G. Přejícné účty aktiv	48	97 203	144 253	182 589	162 478
I. Naběhlé úroky a nájemné	49	0	0	5	0
II. Odložené pořizovací náklady na pojistné smlouvy, v tom oddělené:	50	53 437	53 225	54 700	57 494
a) v životním pojištění	51	195	188	147	147
b) v neživotním pojištění	52	53 242	53 037	54 553	57 347
III. Ostatní přejícné účty aktiv, z toho:	53	43 766	91 028	127 884	104 984
a) dohadné položky aktivní	54	43 191	90 118	127 411	104 091
AKTIVA CELKEM		799 551	877 932	873 646	823 380
A. Vlastní kapitál	55	396 345	379 562	366 720	366 460
I. Základní kapitál, z toho:	56	275 000	275 000	275 000	275 000
IV. Ostatní kapitálové fondy	61	37 783	37 783	37 783	37 783
V. Rezervní fond a ostatní fondy ze zisku	62	0	0	0	0
VI. Nerozdělený zisk minulých účetních období nebo neuhrazená ztráta minulých účetních období	63	53 937	53 937	22 016	22 016
VII. Zisk nebo ztráta běžného účetního období	64	29 625	12 843	31 921	31 661
C. Technické rezervy	66	213 709	222 357	224 167	215 767
1. Rezerva na nezasloužené pojistné	67	124 211	127 492	134 572	139 856
2. Rezerva na životní pojištění	70	25 628	24 595	23 641	22 854
3. Rezerva na pojistná plnění nevyřizovaných pojistných událostí	73	63 870	70 270	65 954	53 057
4. Rezerva na splnění závazků z použité technické úrokové míry		0	0	0	0
E. Rezervy	90	14 363	11 288	8 276	7 601
2. Rezerva na daně	92	14 363	11 288	8 276	7 601
3. Ostatní rezervy	93	0	0	0	0
F. Depozita při pasivním zajištění	94	0	0	0	0
G. Věřitelé	95	102 556	132 212	121 533	105 845
I. Závazky z operací přímého pojištění, z toho:	96	42 172	48 621	46 996	58 063
a) závazky vůči ovládaným osobám	97	0	144	206	264
II. Závazky z operací zajištění, z toho:	99	52 296	74 185	60 320	42 322
V. Ostatní závazky, z toho:	110	8 088	9 406	14 216	5 459
a) daňové závazky a závazky ze sociálního zabezpečení	111	2 559	2 402	2 390	1 756
b) závazky vůči ovládaným osobám	112	0	0	0	0
H. Přejícné účty pasiv	115	72 577	132 513	152 950	127 708
I. Výdaje příštích období a výnosy příštích období	116	4 544	5 036	3 367	2 924
II. Ostatní přejícné účty pasiv, z toho:	117	68 033	127 477	149 583	124 783
a) dohadné položky pasivní	118	68 033	127 477	149 583	124 783
PASIVA CELKEM		799 551	877 932	873 646	823 380

Finanční údaje o činnosti společnosti
Finanční výkazy
 V tisících Kč

	Aktuální období 30.6.2020			Aktuální období 31.3.2020			Aktuální období 31.12.2019			Aktuální období 30.9.2019		
	Základna	Mezi-součet	Výsledek	Základna	Mezi-součet	Výsledek	Základna	Mezi-součet	Výsledek	Základna	Mezi-součet	Výsledek
I. TECHNICKÝ ÚČET K NEŽIVOTNÍMU POJIŠTĚNÍ												
1. Zasloužené pojistné, očištěné od zajištění:												
a) předepsané hrubé pojistné	299 277	x	x	157 535	x	x	639 484	x	x	492 326	x	x
b) pojistné postoupené zajistitelům (-)	119 118	180 159	x	70 160	87 376	x	348 546	290 939	x	276 602	215 634	x
c) změna stavu hrubé výše rezervy na nezasloužené pojistné (+/-)	-5 773	x	x	-1 512	x	x	25 555	x	x	29 336	x	x
d) změna stavu rezervy na nezasloužené pojistné, podíl zajistitelů (+/-)	4 680	-10 453	190 613	5 645	-7 157	94 533	1 676	23 879	267 060	121	29 215	186 419
2. Převedené výnosy z finančního umístění (investic) z ne technického účtu	x	x	2 975	x	x	1 376	x	x	5 347	x	x	4 403
3. Ostatní technické výnosy, očištěné od zajištění	x	x	10 217	x	x	4 767	x	x	18 823	x	x	11 992
4. Náklady na pojistná plnění, očištěné od zajištění:												
a) náklady na pojistná plnění:												
aa) hrubá výše	51 569	x	x	20 499	x	x	108 618	x	x	69 690	x	x
b) podíl zajistitelů (-)	19 463	32 106	x	6 126	14 373	x	58 607	50 011	x	38 611	31 079	x
b) změna stavu rezervy na pojistná plnění:												
aa) hrubá výše	4 352	x	x	13 231	x	x	4 224	x	x	2 817	x	x
bb) podíl zajistitelů (-)	3 304	1 048	33 154	4 783	8 449	22 822	-6 416	10 640	60 651	-881	3 688	34 777
5. Změna stavu ostatních technických rezerv, očištěné od zajištění (+/-)	x	x	0	x	x	0	x	x	0	x	x	0
6. Prémie a slevy, očištěné od zajištění			3 622			2 268			7 129			2 726
7. Čistá výše provozních nákladů:												
a) pojišťovací náklady na pojistné smlouvy	137 537	x	x	70 648	x	x	311 260	x	x	208 885	x	x
b) změna stavu časově rozlišených pojišťovacích nákladů (+/-)	1 311	x	x	1 516	x	x	-5 551	x	x	-12 345	x	x
c) správní režie	34 018	x	x	17 889	x	x	59 643	x	x	45 604	x	x
d) provize od zajistitelů a podíly na ziscích (-)	47 523	125 343		27 345	62 707		190 582	170 771		120 216	121 928	
8. Ostatní technické náklady, očištěné od zajištění	x	x	8 801	x	x	4 666	x	x	18 428	x	x	12 654
9. Změna stavu vyrovnávací rezervy (+/-)	x	x	0	x	x	0	x	x	0	x	x	0
10. Mezi-součet, zůstatek (výsledek) technického účtu k neživotnímu pojištění			32 886			8 213			34 251			30 728
II. TECHNICKÝ ÚČET K ŽIVOTNÍMU POJIŠTĚNÍ												
1. Zasloužené pojistné, očištěné od zajištění:												
a) předepsané hrubé pojistné	x	56 474	x	x	27 744	x	x	94 851	x	x	68 722	x
b) pojistné postoupené zajistitelům (-)	x	10 318	x	x	5 340	x	x	19 851	x	x	14 260	x
c) změna stavu rezervy na nezasloužené pojistné, očištěné od zajištění (+/-)	x	92	46 064	x	77	22 327	x	-8	75 008	x	-61	54 523
2. Výnosy z investic:												
a) výnosy z podílů se zvláštním uvedením těch, které pocházejí z ovládaných osob	x	x	x	x	x	x	x	x	x	x	x	x
b) výnosy z ostatních investic, se zvl. uv. těch, z ovládaných osob, v tom:												
aa) výnosy z pozemků a staveb - nemovitosti	x	x	x	x	x	x	x	x	x	x	x	x
bb) výnosy z ostatních investic	756	756	x	381	381	x	1 290	1 290	x	977	977	x
c) změny hodnoty investic	x	x	x	x	x	x	x	x	x	x	x	x
d) výnosy z realizace investic	x	x	756	x	x	381	x	x	1 290	x	x	977
3. Přírůstek hodnoty investic	x	x	8	x	x	7	x	x	6	x	x	6
4. Ostatní technické výnosy, očištěné od zajištění	x	x	1 307	x	x	638	x	x	2 086	x	x	1 495
5. Náklady na pojistná plnění, očištěné od zajištění:												
a) náklady na pojistná plnění:												
aa) hrubá výše	15 830	x	x	10 119	x	x	24 061	x	x	19 000	x	x
bb) podíl zajistitelů (-)	999	14 831	x	333	9 786	x	1 170	22 891	x	892	18 108	x
b) změna stavu rezervy na pojistná plnění:												
aa) hrubá výše	-1 995	x	x	-3 714	x	x	4 599	x	x	-1 338	x	x
bb) podíl zajistitelů (-)	1 137	-3 132	11 689	419	-4 133	5 652	1 385	3 214	26 105	1 401	-2 740	15 368
6. Změna stavu ostatních technických rezerv, očištěné od zajištění (+/-):												
a) rezervy v životním pojištění:												
aa) hrubá výše	1 988	x	x	954	x	x	3 619	x	x	2 832	x	x
bb) podíl zajistitelů (-)		1 988	x		954	x		3 619	x		2 832	x
b) ostatní technické rezervy, očištěné od zajištění	x	0	1 988	x	0	954	x	0	3 619	x	0	2 832
7. Prémie a slevy, očištěné od zajištění	x	x	x	x	x	x	x	x	x	x	x	x
8. Čistá výše provozních nákladů:												
a) pojišťovací náklady na pojistné smlouvy	x	20 038	x	x	8 953	x	x	31 117	x	x	20 383	x
b) změna stavu časově rozlišených pojišťovacích nákladů (+/-)	x	-48	x	x	-41	x	x	2	x	x	2	x
c) správní režie	x	8 703	x	x	4 366	x	x	16 250	x	x	11 608	x
d) provize od zajistitelů a podíly na ziscích (-)	x	6 501	22 192	x	3 367	9 912	x	14 455	32 914	x	8 989	23 005
9. Náklady na investice												
a) náklady na správu investic, včetně úroků	x	x	x	x	x	x	x	x	x	x	x	x
b) změna hodnoty investic	x	x	x	x	x	x	x	x	x	x	x	x
c) náklady spojené s realizací investic	x	x	x	x	x	x	x	x	x	x	x	x
10. Úbytky hodnoty investic	x	x	308	x	x	129	x	x	523	x	x	388
11. Ostatní technické náklady, očištěné od zajištění	x	x	5 940	x	x	1 104	x	x	14 259	x	x	9 870
12. Převod výnosů z finančního umístění (investic) na netechnický účet						0			0			0
13. Mezi-součet, zůstatek (výsledek) Technického účtu k životnímu pojištění			6 012			5 602			970			5 538
III. NETECHNICKÝ ÚČET												
1. Výsledek Technického účtu k neživotnímu pojištění (položka I.10.)			32 886			8 213			34 251			30 728
2. Výsledek Technického účtu k životnímu pojištění (položka II.13.)			6 012			5 602			970			5 538
3. Výnosy z investic:												
a) výnosy z podílů se zvláštním uvedením těch, které pocházejí z ovládaných osob	x	0	x	x	0	x	x	0	x	x	0	x
b) výnosy z ostatních investic, se zvl. uv. těch, z ovládaných osob, v tom:												
aa) výnosy z pozemků a staveb - nemovitosti	0	x	x	0	x	x	0	x	x	0	x	x
bb) výnosy z ostatních investic	7 360	7 360	x	3 415	3 415	x	13 154	13 154	x	9 563	9 563	x
c) změny hodnoty investic	x	0	x	x	0	x	x	0	x	x	0	x
d) výnosy z realizace investic	x	0	7 360	x	0	3 415	x	0	13 154	x	0	9 563
4. Převedené výnosy finančního umístění z tech. účtu k životnímu pojištění	x	x	x	x	x	x	x	x	x	x	x	x
5. Náklady na investice												
a) náklady na správu investic, včetně úroků	x	334	x	x	164	x	x	524	x	x	398	x
b) změny hodnoty investic	x	0	x	x	0	x	x	0	x	x	0	x
c) náklady spojené s realizací investic	x	0	334	x	0	164	x	0	524	x	0	398
6. Převod výnosů z investic na tech. účet k neživotnímu pojištění	x	x	2 975	x	x	1 376	x	x	5 347	x	x	4 403
7. Ostatní výnosy	x	x	315	x	x	1 161	x	x	2 578	x	x	2 673
8. Ostatní náklady	x	x	1 845	x	x	963	x	x	3 533	x	x	3 630
9. Daň z příjmů z běžné činnosti	x	x	11 758	x	x	3 012	x	x	9 558	x	x	8 345
10. Zisk nebo ztráta z běžné činnosti po zdanění	x	x	29 661	x	x	12 876	x	x	31 992	x	x	31 728
11. Mimořádné náklady	x	x	x	x	x	x	x	x	x	x	x	x
12. Mimořádné výnosy	x	x	x	x	x	x	x	x	x	x	x	x
13. Mimořádný zisk nebo ztráta	x	x	0	x	x	0	x	x	0	x	x	0
14. Daň z příjmů z mimořádné činnosti	x	x	x	x	x	x	x	x	x	x	x	x
15. Ostatní daně neuvedené v předcházejících položkách	x	x	35	x	x	32	x	x	71	x	x	67
16. Zisk nebo ztráta za účetní období	x	x	29 625	x	x	12 843	x	x	31 921	x	x	31 661

*auditovaná čísla