



MAXIMA
POJIŠŤOVNA

**Čtvrtletní zpráva
o Společnosti
k 31. 3. 2020**

I. ÚDAJE O SPOLEČNOSTI

Název společnosti:	MAXIMA pojišťovna, a. s.
Právní forma:	akciová společnost
Adresa společnosti:	Italská 1583/24, Praha 2
IČ:	613 284 64
Datum zápisu do obch. rejstříku:	1. července 1994
Datum poslední změny v obch. rejstříku:	31. března 2020 (výmaz člena představenstva, změna počtu členů představenstva, změna způsobu jednání)
Základní kapitál:	275 000 000 Kč
Splaceno:	100%

K 31. březnu 2020 zahrnoval základní kapitál:

250 000 ks kmenové akcie na majitele v zaknihované podobě ve jmenovité hodnotě	576 Kč
250 000 ks kmenové akcie na majitele v zaknihované podobě ve jmenovité hodnotě	424 Kč
25 000 ks kmenové akcie na majitele v zaknihované podobě ve jmenovité hodnotě	1 000 Kč

Všechny vydané akcie jsou neobchodovatelné na veřejném trhu (neregistrovaný CP).

V průběhu 1. čtvrtletí končícího 31. března 2020 Společnost nedržela žádné vlastní akcie a zatímní listy ani jiné účastnické cenné papíry.

V průběhu 1. čtvrtletí končícího 31. března 2020 nedošlo k žádným změnám základního kapitálu.

Organizační struktura Společnosti:

Společnost měla k 31. březnu 2020 55 zaměstnanců (průměrný přepočtený počet zaměstnanců za 1. čtvrtletí 2020 byl 54 zaměstnanců) a je členěna na obchodní úsek (12 zaměstnanců), provozní úsek (celkem 19 zaměstnanců), úsek finanční, HR a ICT architektury (11 zaměstnanců), úsek strategického rozvoje (12 zaměstnanců) a ostatní (1 zaměstnanec). K 31. březnu 2020 neměla společnost žádné organizační složky.

Organizační schéma Společnosti:

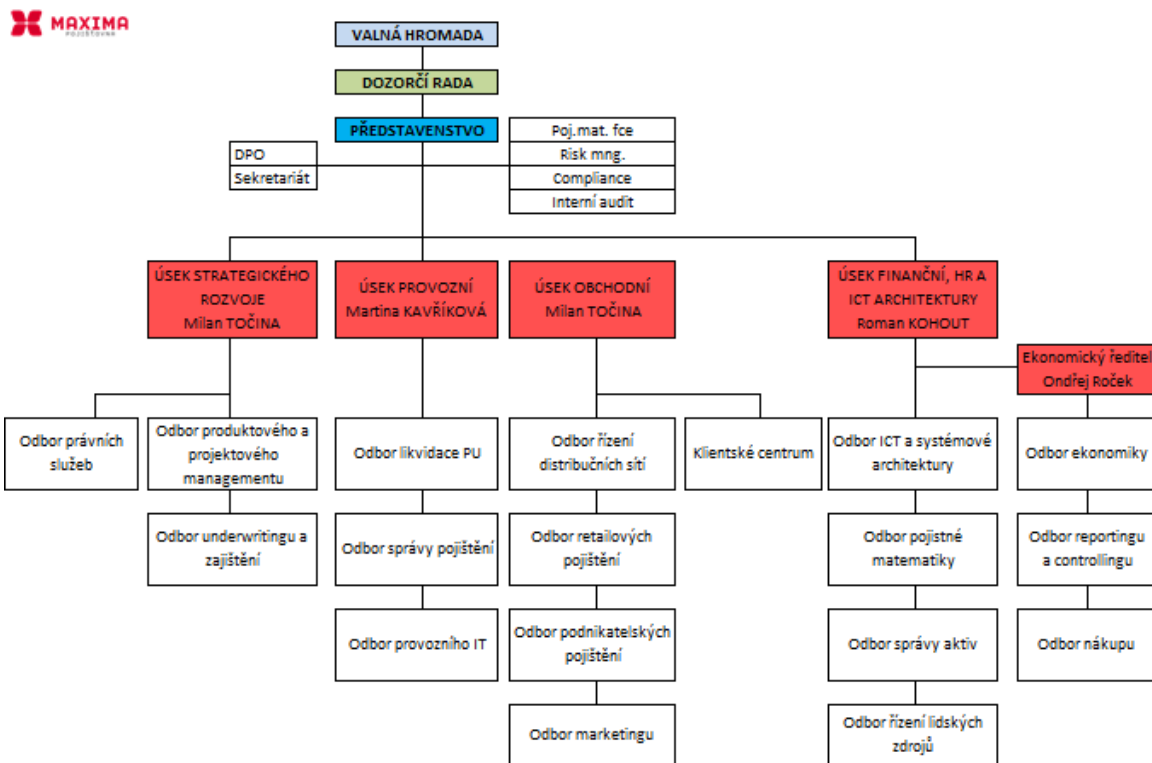

Údaje o osobách, které skutečně řídí Společnost

Ing. Petr Sedláček

Funkce: předseda představenstva

Ve funkci od: 9. října 2019

Praxe: PricewaterhouseCoopers ČR, ředitel consultingu pro finanční sektor
 Ministerstvo dopravy ČR, náměstek ministra dopravy
 Česká pošta, s.p. Praha, generální ředitel
 Global Payments Europe, generální ředitel a předseda představenstva
 Home Credit, executive předseda představenstva
 ČP Leasing, generální ředitel a předseda představenstva
 Česká pojišťovna, poradce generálního ředitele
 Evrobanka a.s., náměstek generálního ředitele

Další aktivity: Mella CZ, a.s. – člen představenstva, jediný akcionář

Ing. Roman Kohout

Funkce: místopředseda představenstva
Ve funkci od: 25. července 2018
Praxe Letiště Praha, a.s. – senior projektový manažer
Český rozhlas – finanční a provozní ředitel
Auto Charouz – finanční ředitel
CLEVERMAPS – finanční manažer
Geodis Brno – finanční a provozní ředitel
Další aktivity: Společenství vlastníků jednotek bytového areálu VÝHLEDY I – člen kontrolní komise

Ing. Ondřej Roček

Funkce: člen představenstva
Ve funkci od: 20. května 2015
Pozice: finanční ředitel
Praxe supervizor v KPMG Audit,
associate manager v KPMG Česká republika

Martina Kavříková

Funkce: člen představenstva
Ve funkci od: 20. dubna 2016
Pozice: ředitelka provozního úseku
Praxe Spalovna Praha – Vysočany, a.s. – finanční manažer
Union banka – vedoucí oddělení řízení aktiv a pasiv
Další aktivity: Egida, a.s. – předseda dozorčí rady

Údaje o osobách, které kontrolují činnost Společnosti

Ing. Jiří Medřický

Funkce: předseda a člen dozorčí rady
Ve funkci od: 15. května 2018
Praxe KPMG – Senior Manager
Baker Tilly Czech Republic – Country Manager
Crown Horwath – Country Manager
Další aktivity: Spolek pro chemickou a hutní výrobu, akciová společnost – člen statutárního orgánu
ČESKÉ NEMOVITOSTI - společnost pro podporu a rozvoj bydlení, s.r.o. – jednatel, společník
The Prague Outlet Two a.s. – člen představenstva
Polyesters, a.s. – statutární ředitel a člen správní rady
Paleoinvest, s. r. o. – jednatel
Spolchemie Precursors, a. s. – předseda představenstva

Jaroslav Jenerál

Funkce: člen dozorčí rady
Ve funkci od: 31. ledna 2020
Praxe OSVČ v oblasti finančního a pojišťovacího poradenství
Další aktivity: Společenství vlastníků jednotek Toruňská č.p. 328, 329, 330, 331, 332, Praha 8 – předseda výboru
Klub přátel Vysokých Tater, z.s. – místopředseda výboru

Ing. Antonín Nekvinda

Funkce: člen dozorčí rady
Ve funkci od: 25. dubna 2018
Praxe: Česká pojišťovna, a.s. – specialista odpovědný za provoz IT a provoz pojištění, vedoucí ekonomického a provozního odboru
Generali Poist'ovňa, a.s. – člen představenstva odpovědný za provoz a životní pojištění, místopředseda představenstva a generální ředitel
Další aktivity: Nadační fond Neratov – člen dozorčí rady
Anpora, s.r.o. – jednatel a společník
PONS 21, z.s. – předseda Výkonné rady
Sdružení Neratov, z.s. – člen rady spolku
Anpora services, s.r.o. - jednatel
Asociace sociálního zemědělství, z.s. – člen kontrolní komise
NERATOF s.r.o. - jednatel

U žádného člena představenstva a dozorčí rady společnosti nedochází při působení v orgánech dalších společností ke střetu zájmů.

Žádný z členů představenstva ani dozorčí rady nebyl odsouzen za podvodný trestný čin.

K 31. březnu 2020 společnost neevidovala žádné půjčky nebo zálohy poskytnuté členům představenstva a dozorčí rady a žádné záruky vydané za členy představenstva a dozorčí rady.

II. ÚDAJE O AKCIONÁŘÍCH NEBO ČLENECH SPOLEČNOSTI S KVALIFIKOVANOU ÚČASTÍ NA SPOLEČNOSTI

Akcionář – právnická osoba: Mella Holdings B.V.

Adresa sídla: Gustav Mahlerplein 2, Viñoly Building, Office 116, 1082MA Amsterdam

Registrační číslo: 61998877

Předmět podnikání: holdingová společnost

Podíl na hlasovacích právech: 96,59 %.

III. ÚDAJE O STRUKTUŘE SKUPINY, JEJÍŽ JE SPOLEČNOST SOUČÁSTÍ

Ovládající osoba: Mella Holdings B.V.

Adresa sídla: Gustav Mahlerplein 2, Viňoly Building, Office 116, 1082MA Amsterdam
reg. č. 61998877

Předmět podnikání: holdingová společnost

Podíl na základním kapitálu a hlasovacích právech: 96,59%.

K 31. březnu 2020 neměla Společnost vůči ovládající osobě žádné pohledávky a závazky. Společnost neměla k 31. březnu 2020 ve svých aktivech žádné cenné papíry emitované ovládající osobou.

Společnost nepřijala záruky od ovládající osoby a ani neposkytla záruky této osobě.

Osoby ovládané:

Název	Právní forma	Adresa sídla
Egida a.s.	akciová společnost	Italská 1583/24, 120 00 Praha 2

Název	Podíl na ZK (%) 31.3.2020	Účetní hodnota akcií - výše podílu (tis. Kč)	Podíl na hlasovacích právech	Počet akcií držených Maxima poj.
Egida a.s.	50	3 150	50	50

Název	Požizovací cena akcií - obchodního podílu v tis. Kč (ke dni pořízení)	Výše pohledávek v tis. Kč	Výše závazků v tis. Kč
Egida a.s.	3 150	435	144

Grafické znázornění struktury skupiny:

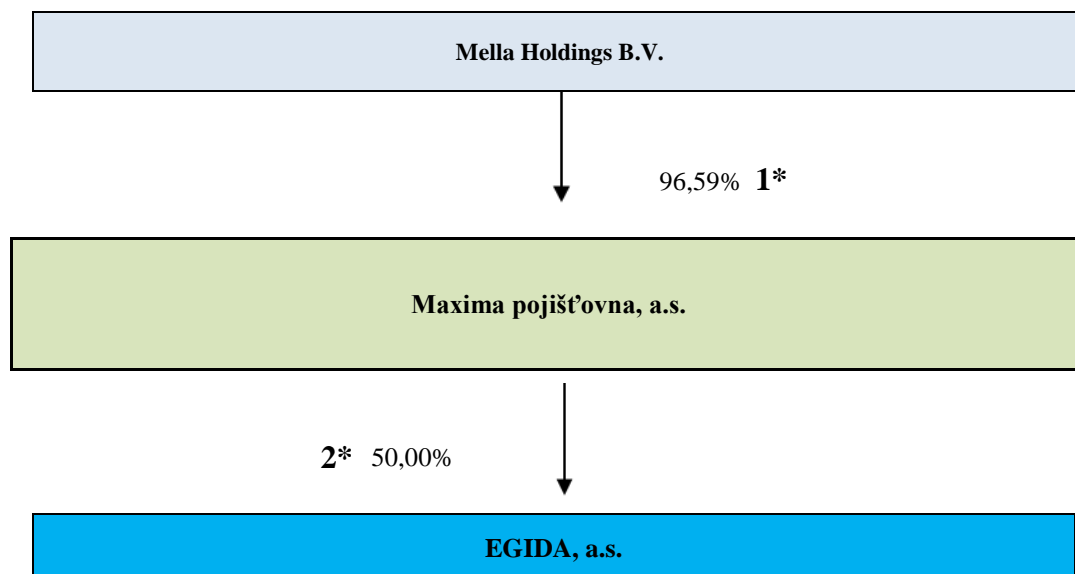

* 1=§ 3 odst. 6, písm. g) zákona č. 277/2009 Sb.
2=§ 3 odst. 6, písm. a) zákona č. 277/2009 Sb.

Maxima pojišťovna má ve svých aktivech cenné papíry na základě uvedené struktury.

Společnost nepřijala záruky od ovládaných osob, ani neposkytla záruky těmto osobám.

IV. ÚDAJE O ČINNOSTI SPOLEČNOSTI

1) pojišťovací činnost dle § 7 odst. 3 zák. č. 363/1999 Sb., o pojišťovnictví, v rozsahu

Životní pojištění

- pojistných odvětví 1 životních pojištění uvedených v části A přílohy k zákonu o pojišťovnictví,

Neživotní pojištění

- pojistných odvětví 1, 2, 3a, 8, 9, 13, 16, 18 neživotních pojištění uvedených v části B přílohy k zákonu o pojišťovnictví

2) zajišťovací činnost v neživotním zajištění

Všechny výše uvedené činnosti zapsané v obchodním rejstříku společnost vykonává. Žádná společnost vykonávaná nebo poskytovaná činnost nebyla Českou národní bankou omezena nebo pozastavena.

Poměrové ukazatele

	31.3.2020	31.12.2019	30.9.2019	30.6.2019
Rentabilita průměrných aktiv (ROAA)	1,47%	3,92%	3,96%	2,00%
Rentabilita průměrného vlastního kapitálu (ROAE)	3,44%	9,00%	9,05%	4,54%
"Combined ratio" v neživotním pojištění	67%	68%	58%	62%

Finanční údaje o činnosti společnosti

Finanční výkazy

V tisících Kč

Rozvaha (netto)	Číslo řádku	Aktuální období 31.3. 2020	Aktuální období 31.12. 2019	Aktuální období 30.9. 2019	Aktuální období 30.6. 2019
B. Dlouhodobý nehmotný majetek	11	12 563	10 644	9 321	8 065
C. Investice	14	491 867	484 123	476 481	432 213
I. Pozemky a stavby, z toho:	15	0	0	0	0
II. Investice v podnikatelských seskupeních	17	3 150	3 150	3 150	3 150
1. Podíly v ovládaných osobách	18	3 150	3 150	3 150	3 150
III. Jiné investice	22	488 717	480 973	473 331	429 063
1. Akcie a ostatní cenné papíry s proměnlivým výnosem, ostatní podíly	23	0	0	0	0
2. Dluhové cenné papíry	24	296 705	238 058	276 399	273 114
4. Ostatní půjčky	26	122 012	122 915	121 932	120 949
5. Depozita u finančních institucí	27	70 000	120 000	75 000	35 000
E. Dlužníci		159 370	130 588	122 232	151 257
I. Pohledávky z operací přímého pojištění	31	120 860	94 833	104 539	105 160
1. Pojistníci, z toho:	32	88 813	68 163	88 892	97 511
a) pohledávky za ovládanými osobami	33	0	0	0	0
b) pohledávky za pojistníky	34	88 813	68 163	88 892	97 511
2. Pojišťovací zprostředkovatelé, z toho:	35	32 047	26 671	15 647	7 649
a) pohledávky za ovládanými osobami	36	435	0	0	0
II. Pohledávky z operací zajištění, z toho:	38	31 358	30 139	12 257	41 874
III. Ostatní pohledávky, z toho:	41	7 152	5 616	5 437	4 223
a) pohledávky za ovládanými osobami	42	0	0	0	0
F. Ostatní aktiva	44	69 880	65 702	52 867	68 618
I. Dlouhodobý hm. majetek, jiný než pozemky a stavby (nemovit.), a zásoby	45	5 960	6 688	6 807	7 180
II. Hotovost na účtech u finančních institucí a hotovost v pokladně	46	63 920	59 014	46 060	61 438
G. Přechodné účty aktiv	48	144 253	182 589	162 478	125 300
I. Naběhlé úroky a nájemné	49	0	5	0	0
II. Odložené pořizovací náklady na pojistné smlouvy, v tom odděleně:	50	53 225	54 700	57 494	49 618
a) v životním pojištění	51	188	147	147	182
b) v neživotním pojištění	52	53 037	54 553	57 347	49 436
III. Ostatní přechodné účty aktiv, z toho:	53	91 028	127 884	104 984	75 682
a) dohadné položky aktivní	54	90 118	127 411	104 091	74 289
AKTIVA CELKEM		877 932	873 646	823 380	785 453
A. Vlastní kapitál	55	379 562	366 720	366 460	350 447
I. Základní kapitál, z toho:	56	275 000	275 000	275 000	275 000
IV. Ostatní kapitálové fondy	61	37 783	37 783	37 783	37 783
V. Rezervní fond a ostatní fondy ze zisku	62	0	0	0	0
VI. Nerozdělený zisk minulých účetních období nebo neuhrazená ztráta minulých účetních období	63	53 937	22 016	22 016	22 016
VII. Zisk nebo ztráta běžného účetního období	64	12 843	31 921	31 661	15 648
C. Technické rezervy	66	222 357	224 167	215 767	200 184
1. Rezerva na nezasloužené pojistné	67	127 492	134 572	139 856	119 262
2. Rezerva na životní pojištění	70	24 595	23 641	22 854	21 832
3. Rezerva na pojistná plnění nevyřízených pojistných událostí	73	70 270	65 954	53 057	59 090
4. Rezerva na splnění závazků z použité technické úrokové míry		0	0	0	0
E. Rezervy	90	11 288	8 276	7 601	4 826
2. Rezerva na daně	92	11 288	8 276	7 601	2 326
3. Ostatní rezervy	93	0	0	0	2 500
F. Depozita při pasivním zajištění	94	0	0	0	0
G. Věřitelé	95	132 212	121 533	105 845	140 256
I. Závazky z operací přímého pojištění, z toho:	96	48 621	46 996	58 063	61 815
a) závazky vůči ovládaným osobám	97	144	206	264	460
II. Závazky z operací zajištění, z toho:	99	74 185	60 320	42 322	73 309
V. Ostatní závazky, z toho:	110	9 406	14 216	5 459	5 132
a) daňové závazky a závazky ze sociálního zabezpečení	111	2 402	2 390	1 756	1 894
b) závazky vůči ovládaným osobám	112	0	0	0	0
H. Přechodné účty pasiv	115	132 513	152 950	127 708	89 740
I. Výdaje příštích období a výnosy příštích období	116	5 036	3 367	2 924	2 529
II. Ostatní přechodné účty pasiv, z toho:	117	127 477	149 583	124 783	87 211
a) dohadné položky pasivní	118	127 477	149 583	124 783	87 211
PASIVA CELKEM		877 932	873 646	823 380	785 453

Finanční údaje o činnosti společnosti
Finanční výkazy
 V tisících Kč

	Aktuální období 31.3.2020			Aktuální období 31.12.2019			Aktuální období 30.9.2019			Aktuální období 30.6.2019		
	Základna	Mezi- součet	Výsledek	Základna	Mezi- součet	Výsledek	Základna	Mezi- součet	Výsledek	Základna	Mezi- součet	Výsledek
I. TECHNICKÝ ÚČET K NEŽIVOTNÍMU POJIŠTĚNÍ												
1. Zasloužené pojistné, očištěné od zajištění:												
a) předepsané hrubé pojistné	157 535	x		639 484	x		492 326	x		302 250	x	
b) pojistné postoupené zajistitelům (-)	70 160	87 376	x	348 546	290 939	x	276 692	215 634	x	178 499	123 751	x
c) změna stavu hrubé výše rezervy na nezasloužené pojistné (+/-)	-1 512	x	x	25 555	x	x	29 336	x	x	8 800	x	x
d) změna stavu rezervy na nezasloužené pojistné, podíl zajistitelů (+/-)	5 645	-7 157	94 533	1 676	23 879	267 060	121	29 215	196 419	269	8 531	115 220
2. Převedené výnosy z finančního umístění (investic) z netechnického účtu	x	x	1 376	x	x	5 347	x	x	4 403	x	x	2 809
3. Ostatní technické výnosy, očištěné od zajištění	x	x	4 767	x	x	18 823	x	x	11 992	x	x	9 077
4. Náklady na pojistná plnění, očištěné od zajištění:												
a) náklady na pojistná plnění:												
aa) hrubá výše	20 499	x	x	108 616	x	x	69 690	x	x	48 559	x	x
b) podíl zajistitelů (-)	6 126	14 373	x	58 607	50 011	x	38 611	31 079	x	28 920	19 639	x
b) změna stavu rezervy na pojistná plnění:												
aa) hrubá výše	13 231	x	x	4 224	x	x	2 817	x	x	9 716	x	x
bb) podíl zajistitelů (-)	4 783	8 449	22 822	-6 416	10 640	60 651	-881	3 698	34 777	3 124	6 592	26 231
5. Změna stavu ostatních technických rezerv, očištěné od zajištění (+/-)	x	x	0	x	x	0	x	x	0	x	x	0
6. Prémie a slevy, očištěné od zajištění			2 268			7 129			2 726			5 665
7. Čistá výše provozních nákladů:												
a) pojišťovací náklady na pojistné smlouvy	70 648	x	x	311 260	x	x	208 885	x	x	128 029	x	x
b) změna stavu časově rozlišených pojišťovacích nákladů (+/-)	1 516	x	x	-9 551	x	x	-12 345	x	x	-4 435	x	x
c) správní režie	17 689	x	x	59 643	x	x	45 604	x	x	28 683	x	x
d) provize od zajistitelů a podíly na ziscích (-)	27 345	x	62 707	190 582	x	170 771	120 216	x	121 939	75 950	x	76 327
8. Ostatní technické náklady, očištěné od zajištění	x	x	4 666	x	x	18 428	x	x	12 654	x	x	8 786
9. Změna stavu vyrovnávací rezervy (+/-)	x	x	0	x	x	0	x	x	0	x	x	0
10. Meziroční zůstatek (výsledek) technického účtu k neživotnímu pojištění			8 213			34 251			30 728			15 197
II. TECHNICKÝ ÚČET K ŽIVOTNÍMU POJIŠTĚNÍ												
1. Zasloužené pojistné, očištěné od zajištění:												
a) předepsané hrubé pojistné	x	27 744	x	x	94 851	x	x	68 722	x	x	44 346	x
b) pojistné postoupené zajistitelům (-)	x	5 340	x	x	19 851	x	x	14 260	x	x	9 048	x
c) změna stavu rezervy na nezasloužené pojistné, očištěné od zajištění (+/-)	x	77	22 327	x	-8	75 008	x	-61	54 523	x	31	35 268
2. Výnosy z investic:												
a) výnosy z podílů se zvláštním uvedením těch, které pocházejí z ovládaných osob	x	x	x	x	x	x	x	x	x	x	x	x
b) výnosy z ostatních investic, se zvl. uv. těch, z ovládaných osob, v tom:												
aa) výnosy z pozemků a staveb - nemovitosti	x	x	x	x	x	x	x	x	x	x	x	x
bb) výnosy z ostatních investic	381	x	381	x	1 290	x	977	x	977	x	669	x
c) změny hodnoty investic	x	x	x	x	x	x	x	x	x	x	x	x
d) výnosy z realizace investic	x	x	381	x	x	1 290	x	x	977	x	x	669
3. Přírůstek hodnoty investic	x	x	7	x	x	6	x	x	6	x	x	2
4. Ostatní technické výnosy, očištěné od zajištění	x	x	638	x	x	2 086	x	x	1 495	x	x	965
5. Náklady na pojistná plnění, očištěné od zajištění:												
a) náklady na pojistná plnění:												
aa) hrubá výše	10 119	x	x	24 061	x	x	19 000	x	x	12 958	x	x
bb) podíl zajistitelů (-)	333	9 786	x	1 170	22 891	x	892	18 108	x	453	12 505	x
b) změna stavu rezervy na pojistná plnění:												
aa) hrubá výše	-3 714	x	x	4 599	x	x	-1 338	x	x	643	x	x
bb) podíl zajistitelů (-)	419	-4 133	5 652	1 385	3 214	26 105	1 401	-2 740	15 368	246	397	12 901
6. Změna stavu ostatních technických rezerv, očištěné od zajištění (+/-):												
a) rezervy v životním pojištění:												
aa) hrubá výše	954	x	x	3 619	x	x	2 832	x	x	1 810	x	x
bb) podíl zajistitelů (-)		954	x		3 619	x		2 832	x		1 810	x
b) ostatní technické rezervy, očištěné od zajištění	x	x	0	954	x	0	3 619	x	0	2 832	x	0
7. Prémie a slevy, očištěné od zajištění	x	x	x	x	x	x	x	x	x	x	x	x
8. Čistá výše provozních nákladů:												
a) pojišťovací náklady na pojistné smlouvy	x	8 953	x	x	31 117	x	x	20 383	x	x	12 890	x
b) změna stavu časově rozlišených pojišťovacích nákladů (+/-)	x	-41	x	x	2	x	x	2	x	x	-32	x
c) správní režie	x	4 366	x	x	16 250	x	x	11 608	x	x	7 544	x
d) provize od zajistitelů a podíly na ziscích (-)	x	3 367	9 912	x	14 455	32 914	x	8 989	23 005	x	5 711	14 691
9. Náklady na investice												
a) náklady na správu investic, včetně úroků	x	x	x	x	x	x	x	x	x	x	x	x
b) změna hodnoty investic	x	x	x	x	x	x	x	x	x	x	x	x
c) náklady spojené s realizací investic	x	x	x	x	x	x	x	x	x	x	x	x
10. Úbytky hodnoty investic	x	x	129	x	x	523	x	x	368	x	x	258
11. Ostatní technické náklady, očištěné od zajištění	x	x	1 104	x	x	14 259	x	x	9 870	x	x	4 912
12. Převod výnosů z finančního umístění (investic) na netechnický účet			0			0			0		0	0
13. Meziroční zůstatek (výsledek) Technického účtu k životnímu pojištění			5 602			970			5 538			2 332
III. NETECHNICKÝ ÚČET												
1. Výsledek Technického účtu k neživotnímu pojištění (položka I.10.)			8 213			34 251			30 728			15 197
2. Výsledek Technického účtu k životnímu pojištění (položka II.13.)			5 602			970			5 538			2 332
3. Výnosy z investic:												
a) výnosy z podílů se zvláštním uvedením těch, které pocházejí z ovládaných osob	x	0	x	x	0	x	x	0	x	x	0	x
b) výnosy z ostatních investic, se zvl. uv. těch, z ovládaných osob, v tom:												
aa) výnosy z pozemků a staveb - nemovitosti	0	x	x	0	x	x	0	x	x	0	x	x
bb) výnosy z ostatních investic	3 415	x	3 415	x	13 154	13 154	x	9 563	9 563	x	6 113	6 113
c) změny hodnoty investic	x	0	x	x	0	x	x	0	x	x	0	x
d) výnosy z realizace investic	x	0	3 415	x	0	13 154	x	0	9 563	x	0	6 113
4. Převedené výnosy finančního umístění z tech. účtu k životnímu pojištění												
5. Náklady na investice												
a) náklady na správu investic, včetně úroků	x	164	x	x	524	x	x	398	x	x	265	x
b) změny hodnoty investic	x	0	x	x	0	x	x	0	x	x	0	x
c) náklady spojené s realizací investic	x	0	164	x	0	524	x	0	398	x	0	265
6. Převod výnosů z investic na tech. účet k neživotnímu pojištění	x	x	1 376	x	x	5 347	x	x	4 403	x	x	2 809
7. Ostatní výnosy	x	x	1 161	x	x	2 578	x	x	2 673	x	x	2 809
8. Ostatní náklady	x	x	963	x	x	3 533	x	x	3 630	x	x	2 293
9. Daň z příjmů z běžné činnosti	x	x	3 012	x	x	9 558	x	x	8 345	x	x	2 594
10. Zisk nebo ztráta z běžné činnosti po zdanění	x	x	12 875	x	x	31 982	x	x	31 728	x	x	15 709
11. Mimořádné náklady	x	x	x	x	x	x	x	x	x	x	x	x
12. Mimořádné výnosy	x	x	x	x	x	x	x	x	x	x	x	x
13. Mimořádný zisk nebo ztráta	x	x	0	x	x	0	x	x	0	x	x	0
14. Daň z příjmů z mimořádné činnosti	x	x	x	x	x	x	x	x	x	x	x	x
15. Ostatní daně neuvedené v předcházejících položkách	x	x	32	x	x	71	x	x	67	x	x	61
16. Zisk nebo ztráta za účetní období	x	x	12 843	x	x	31 921	x	x	31 661	x	x	15 648

*auditovaná čísla